

# COURSE<sup>®</sup> Vol. 6

就職応援メディア

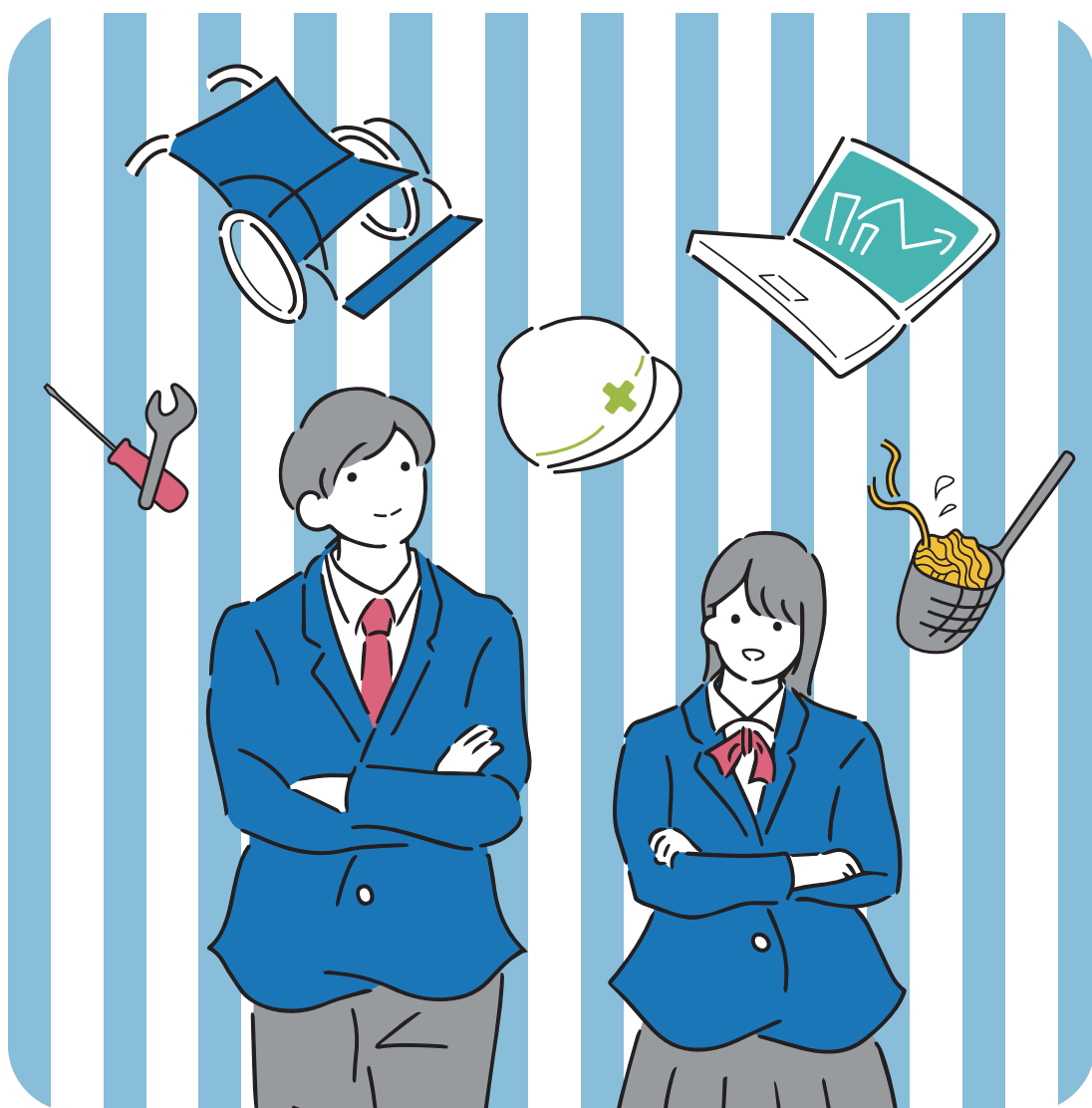

地元就職とキャリア教育のガイドブック!

# COURSE

# 千葉エリアは 地元の会社を知る ガイドブックです

千葉にはどんな会社があるんだろう。

どんな人たちが、どんな仕事をしているんだろう。

きっと、皆さんにとって“会社”は未知の世界でしょう。

皆さんが生まれ育ったこの千葉を、

もっと暮らしやすく、もっと元気にしようと働く人たち。

そんな魅力にあふれた人、そして会社を紹介する本、

それが「就職応援メディア COURSE」です。

進んでいく先を決めることは大変ですが、

可能性にみちている皆さんなら、きっと大丈夫。

この本が、未来への道しるべになりますように。

これだけは覚えておこう！

# 社会人の 基本マナー

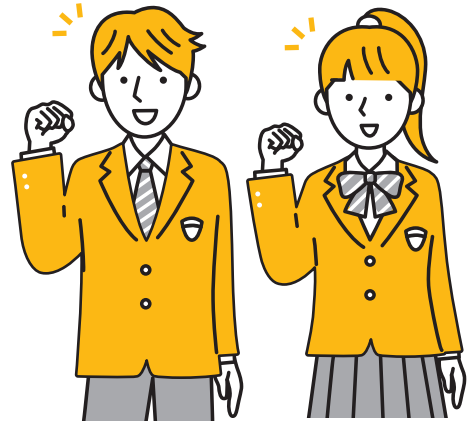

社会人には多くのマナーがあります。

その中でも、ここで紹介するものは社会人としての基本。

多くの人と気持ちよく仕事をするため、しっかり身に付けましょう。

1



### 言葉遣い

関わる人全員が気持ちよく仕事をするために、正しく丁寧な言葉遣いを心掛けましょう。仕事をスムーズに進めるためにも、言葉遣いに気を配ることは大切です。

2



### 時間厳守

社会人にとって時間管理は必須。待ち合わせの時間や提出期限は必ず守りましょう。万が一遅れそうなときは、できるだけ早めに報告するようにしましょう。

3



### 報・連・相

仕事の経過や結果をこまめに報告して、相手に正しく情報を連絡しましょう。困ったときや悩んだときは、一人で抱え込まず早めに相談することが大切です。

4



### よい人間関係

同僚や上司、お客様との関係は大切な財産です。仕事を通して築いたよい人間関係は、あなたに多くの学びや成長の機会など、ポジティブな影響を与えてくれるはずです。

5



### 身だしなみ

身だしなみは第一印象に大きく影響します。同僚やお客様に不快感を与えないよう、日頃から髪や服装などをきれいに整えておくことも大事なマナーです。

6



### きちんと挨拶

きちんとした挨拶は社会人の基本です。正しい挨拶ができると、あなたの印象がぐっとよくなります。場面や相手に合わせた挨拶ができるようになりましょう。

# 業種と職種について

仕事の内容は「業種」と「職種」の掛け算で決まります。

業種とはそれぞれの企業が属している分野、職種とは企業内での役割のことです。

## 業種

## 企業の事業内容

### 自然の恵みを活かす

農業・漁業・林業・  
鉱業など

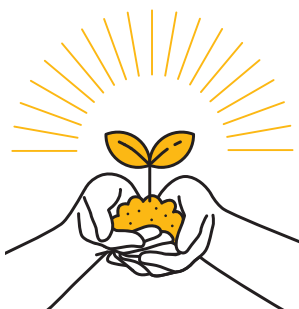

一次産業

### モノを売る

商社・スーパーマーケット・  
通信販売・卸売業・  
デパートなど



流通

### 社会と暮らしを支える

電気・ガス・水道・  
建設・不動産・運輸・  
情報通信など



インフラ

### サービスを提供する

介護・飲食・広告・出版・レジャー・  
産業廃棄物処理など



サービス

### モノを作る

食料品・繊維・木工・鉄鋼・  
印刷・革製品・電子部品・  
金属製品など



製造

### お金で経済を支える

クレジットカード会社・  
銀行・保険会社・  
証券会社など



金融

# て詳しく知ろう!!

事務や営業など、企業はさまざまな職種によって成り立っています。  
自分の性格や得意なことを分析して、どのような職種に向いているか考えてみましょう。

## 個人の仕事内容

## 職種

### 事務



文書や資料の作成、データ入力などを行う職種です。お金の計算を担うこともあるため、正確かつ丁寧に仕事を進めることが求められます。

### 営業



自社製品を提案し、購入していただくことが営業の仕事です。お客様からの信頼が売上に大きく関わるため、明るく誠実な対応が求められます。

### 接客・サービス



店頭での接客業務から、医療介護など専門的なサービスの提供まで、活躍の場は多岐にわたります。コミュニケーション能力が求められます。

### 土木建築



工事や建築など社会基盤を作る職種です。災害復旧を担うこともあります。現場作業が多いため、地道に取り組む姿勢と体力が求められます。

### 製造



工業製品や食品加工品など、暮らしを豊かにする物を作ることが仕事です。専門の機械を用いることが多いので、正確さと慎重さが求められます。

### 保安



人々の安全を守ることが保安の仕事です。自衛官など大半が公務員ですが、警備職のみ民間企業となります。倫理観と体力が求められます。

# 就職活動のスケジュールを理解しよう

就職活動に際して、まず重要になるのがスケジュール。採用試験を志望できるのは、原則1社のみです。自分が働きたい会社に就職できるように、情報収集や職場見学、面接の練習などを計画的に進めていきましょう。



## 高校生の就職活動スケジュール

2023年

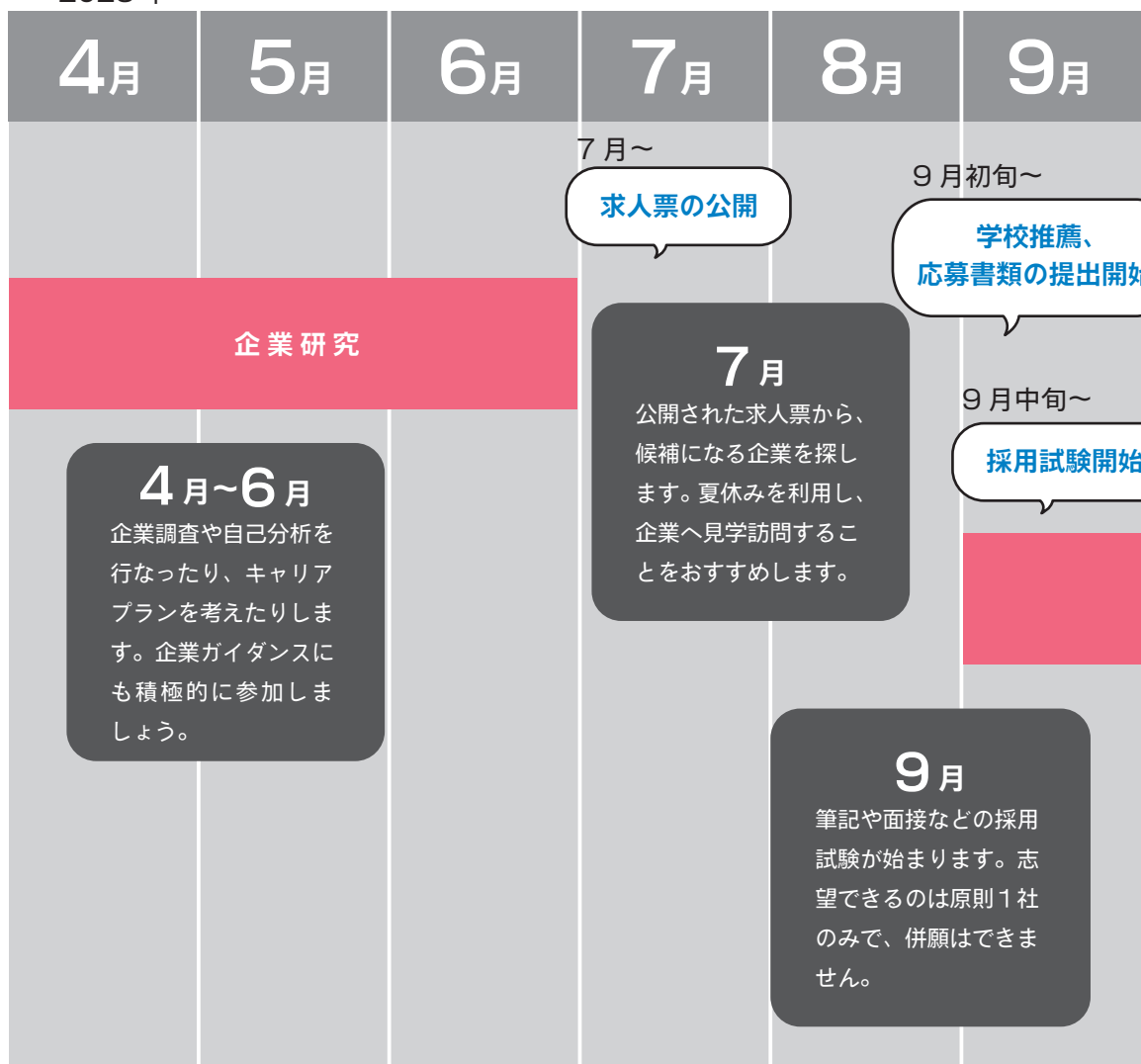

参考

## 大学生の就職活動スケジュール

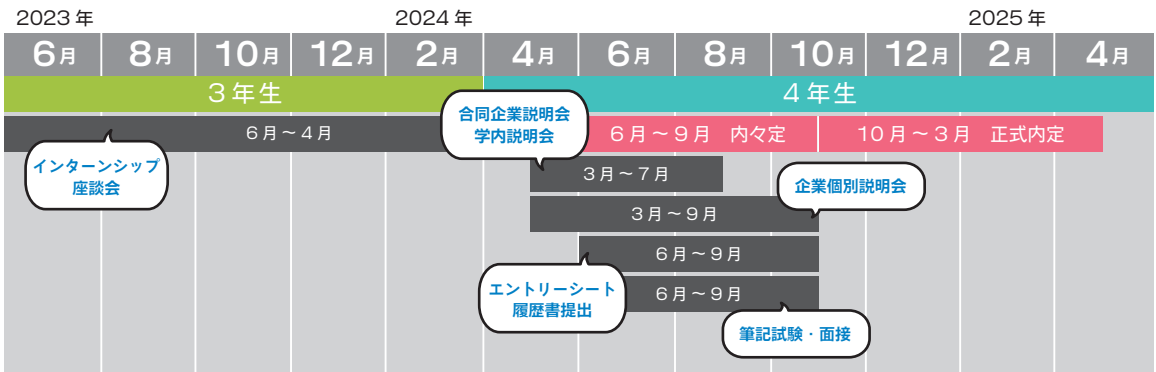

### 2024年

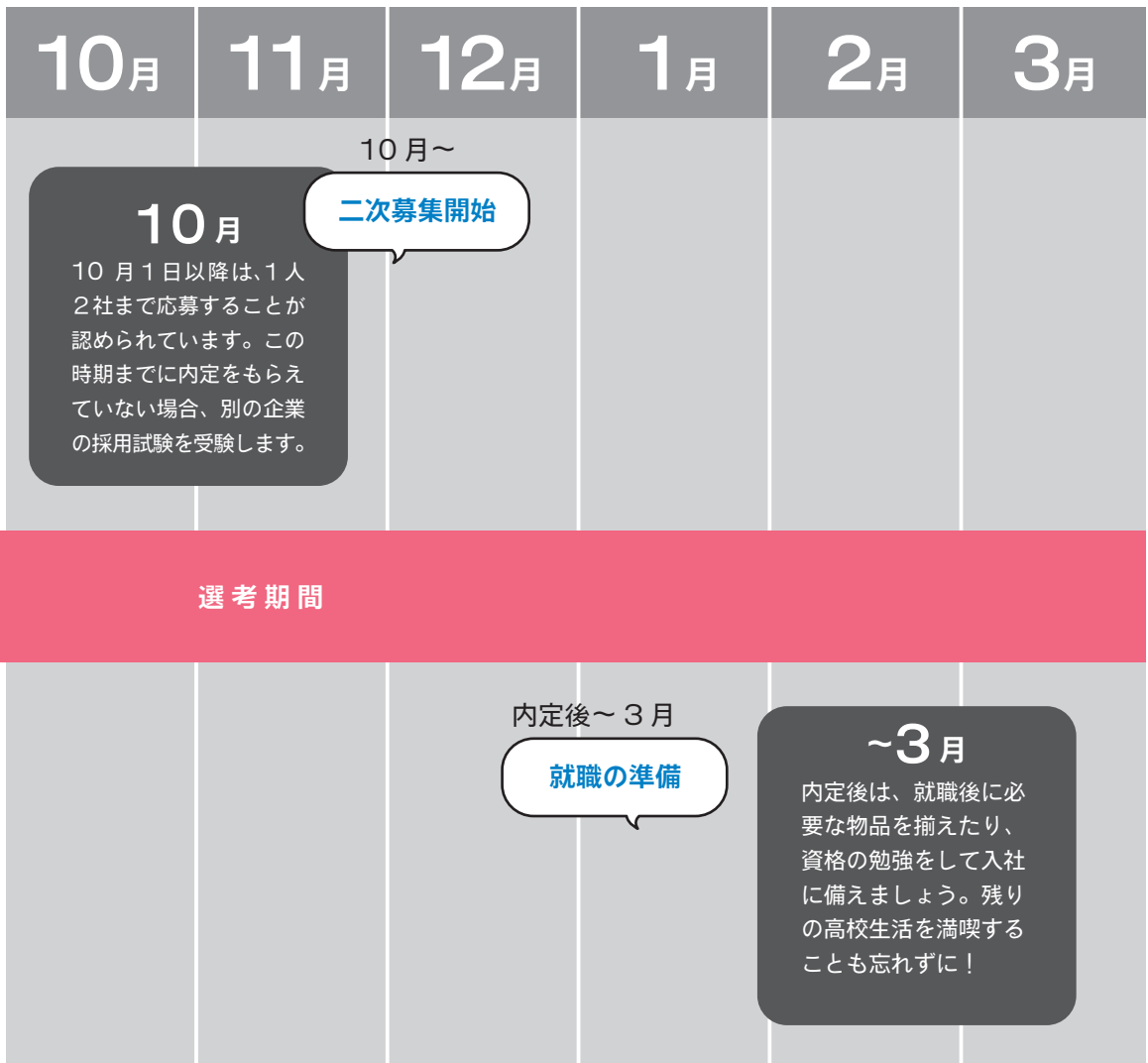

## 就職活動の

# Q&A

初めての就職活動は、不安なことや分からないことがたくさんあるはずですが、疑問を一つ一つ解消して、しっかり準備すれば大丈夫。ここでは就職活動についてよくある質問にお答えします。

### 企業はどうやって選べばいいの？

たくさんの企業の中から 1 社を選ぶのは本当に難しいものです。少しでも興味を持った企業があれば、まずは職場見学に足を運んでみましょう。

企業選びでは自己分析も大切です。「好きなこと・嫌いなこと」や「得意なこと・苦手なこと」をもとに、どのような仕事に合っているのか、しっかり考えましょう。



### 企業説明会には参加したほうがいい？

求人票が公開されるのに先駆けて、各学校で企業説明会が開催されます。さまざまな企業とお話ができる機会ですので、これを活用しない手はありません。できるだけ多くの企業に触れて、企業選びの「軸」を作っておくことが大切です。





## 応募前の職場見学には行くべき？

ぜひ参加しましょう。職場見学は、そこで働く「人」や「雰囲気」を肌で感じることができる貴重な機会です。実際に足を運んでみると、自分が働く姿がより鮮明にイメージできるようになります。



## 職場見学の服装と持ち物は？

指定がない場合は制服で問題ありません。正しく着用し清潔感のある身だしなみで参加しましょう。

また、ノートと筆記用具は必須です。メモを取ることで確認がしやすくなりますし「熱心に聞いている」とよい印象も与えられます。



## 分からないことや困ったことは誰に相談するべき？

就職活動の疑問は、進路指導の先生に相談することをおすすめします。たくさんの生徒を送り出してきた経験から、必ずためになるアドバイスをもらえます。

家族や就職活動を経験した先輩に相談することも効果的。何よりも大切なのは、一人で抱え込まないことです。



# 求人票の記載内容を理解しよう

## 求人票の チェックポイント

求人票は大きく6つの項目から構成されています。

会社の情報、仕事の情報、労働条件等、選考、補足事項・特記事項、青少年雇用情報です。

The image shows a sample job application form with three numbered callouts:

- 1** 会社の情報 (Company Information): This section includes the company name (株式会社 さくら印刷), address (〒207-0003 千葉県京葉市下赤毛3-9-1), and contact details.
- 2** 仕事の情報 (Job Information): This section details the job title (正社員), position (印刷・製本オペレーター), and work environment (フルタイム勤務).
- 3** 労働条件等 (Labor Conditions): This section covers salary (基本給 18万5千円), benefits (社会保険), and other conditions like overtime pay and leave.

### ① 会社の情報

- ① 事業所名  
求人票公開企業の正式名称が記載されている欄です。
- ② 所在地  
企業の住所が記載されている欄です。
- ③ 代表者名  
事業所の代表者名(社長名)が記載されている欄です。
- ④ 従業員数  
その企業で働いている従業員の数が記載されている欄です。企業のおおよその規模感を把握するのに役立ちます。
- ⑤ 事業内容・会社の特長  
その企業が主として取り組む事業内容、企業の特徴・強みが記載されている欄です。入社後の業務内容と直接する項目なので、必ず確認しておきましょう。

### ② 仕事の情報

- ⑥ 雇用形態・就業形態  
雇用形態と採用希望職種が記載されている欄です。雇用形態は主に「正社員」、「正社員以外」、「有期雇用派遣」、「無期雇用派遣」の4種に分類されます。就業形態は入社後に従事する業務内容を表すので、必ず目を通しておきましょう。
- ⑦ 仕事の内容  
入社後に従事する業務内容が具体的に記載されている欄です。職種欄の詳細について記載されています。
- ⑧ 就業場所  
入社後の就業場所が記載されている欄です。

### ③ 労働条件等

- ⑨ 加入保険等・福利厚生等  
働くにあたって加入する保険や、住宅手当や資格取得手当、レクリエーションなど通常の賃金以外に受けられる福利厚生が記載されている欄です。各種保険についての説明はp12～13をご参照ください。
- ⑩ 賃金等  
入社後の賃金の支払い形態が記載されている欄です。賃金形態は主に「月給」、「日給」、「時給」、「年俸」の4種に分類されます。
- ⑪ 毎月の賃金  
給料が記載されている欄です。この金額から所得税、社会保険料等が控除されます。
- ⑫ 通勤手当  
通勤手当の有無・条件が記載されている欄です。就業規定の計算方法で支給される場合があります。
- ⑬ 賞与・昇給  
前年度の賞与・昇給の実績が記載されている欄です。
- ⑭ 就業時間  
入社後の就業時間が記載されている欄です。複数の時間帯が記載されている場合には、どの条件での就業となるのか、進路指導の先生を通して確認しましょう。
- ⑮ 時間外  
早朝出勤や残業による時間外労働について記載されている欄です。
- ⑯ 休日等  
休日制度と年間の有給休暇の取得可能日数が記載されている欄です。

# 求人票とは？

求人票は「**職業安定法によって定められた労働条件を明示した書類**」と定義されています。つまり、**その企業に入社した際に、どのような労働待遇を受けられるかが書かれた書類**です。

給料はどれくらいなのか？ 勤務地はどこか？ どんな仕事内容か？

そうした疑問も求人票を見れば解決します。ここでは求人票の見方をお伝えします。

## 4 選考

### ⑰ 選考日・複数応募

応募した際の選考日と複数応募の可否が記載されています。複数応募が可能な場合は、記載された期日以降他の求人との併願が可能になります。

### ⑱ 応募前職場見学

応募前職場見学の可否が記載されています。職場見学が可能な場合は必ず参加しましょう。

## 5 補足事項・特記事項

### ⑲ 補足事項・求人条件にかかる特記事項

企業側から特筆して伝えておきたい情報が記載されている欄です。企業ごとに記載内容は異なるので、必ず確認しておきましょう。

## 6 青少年雇用情報

### ⑳ 募集・採用に関する情報

過去3年間の採用者数、離職者数の実績が記載されている欄です。採用者数に対して離職者数が多い場合、新卒採用者の定着率が悪いと考えられます。

求人票 受付年月日 令和2年6月22日 職業安定法 労働公共職業安定所 求人票(高卒) 無効

求人票番号: 0475-24-0008

4 選考

選考日	10月5日 ~ 10月16日	選考日	10月16日	選考回数	不詳	選考方法	不詳	選考場所	不詳
選考の可否	再応募不可	併願	可	必要の労働条件	可	職場	不詳	職場見学	可
選考の可否	再応募不可	併願	可	必要の労働条件	可	職場	不詳	職場見学	可

5 補足事項・特記事項

6 青少年雇用情報

募集・採用に関する情報	企業全体の情報						
	新卒採用者数	(うち男性)	(うち女性)	新卒離職者数	新卒再雇用者数	(うち男性)	(うち女性)
平成21年度	人	人	人	人	人	人	人
平成22年度	人	人	人	人	人	人	人
平成23年度	人	人	人	人	人	人	人
平均採用者数	人	人	人	人	人	人	人
平均離職率	従業員年平均年齢(参考値) 年 歳						

7 職場能力の向上及び向上に関する取組の実施状況

職場への定着の促進に関する取組の実施状況	企業全体の情報					
	時間	日	時間	日	時間	日
11 就業定着の促進に関する取組の実施状況						
12 就業定着の促進に関する取組の実施状況						
13 就業定着の促進に関する取組の実施状況						



# 面接時の注意点

高校生の採用面接は原則1回のみです。つまり、その1回の面接で自分の魅力をしっかり伝えなければなりません。緊張するかもしれませんが安心してください。面接前の準備をしっかりしておけば、必ずよい結果につながります。ここからは、面接前の準備と本番での注意点をお伝えします。

## 身だしなみ

- 清潔感のある髪型に整える。
- 制服は洗濯してアイロンがけをする。
- ネクタイ、リボンはしっかりと締める。
- 靴はきれいに磨く。



## マナー

- 不測の事態に備えて20～30分前には面接会場に到着する。
- 10分前には受付を行うようにする。
- 携帯電話はマナーモードにするか電源を切る。
- 姿勢を正して着座する。
- 丁寧な言葉遣いを心がける。

## 心構え

- 面接は第一印象で決まる。  
笑顔と明るい声色で臨む。
- 面接は自分をアピールする場。  
考え・価値観をしっかり伝える。
- 企業が見ているのはあなたとの相性。  
その企業への共感を示す。



# 面接でよく聞かれる 質問事項 Q & A



## 企業について

### Q. なぜ当社への就職を希望したのですか

A. 過去の体験と志望動機を紐付けて話すことで、面接官からの共感を得やすくなります。特によく聞かれる質問なので、しっかり回答を用意しておきましょう。

### Q. 当社について知っていることを教えてください

A. 事前にその企業の事業内容や歴史、社長についてなど下調べをしておきましょう。完璧な回答でなくても、下調べをしていることが伝わればOKです。

### Q. 入社後はどのような仕事がしたいですか

A. 自分がやってみたいことや興味を持っている仕事を素直に伝えましょう。自分の性格や長所に基づいて、やってみたい理由を述べられることが望ましいです。

### Q. 高校生活で最も頑張ったことを教えてください

A. 部活動や委員会、学問などあなたが頑張って取り組んだことと、そこから学んだことを伝えましょう。むやみにたくさんのお話をせず、1つの事柄についてできるだけ具体的に伝えるのが効果的です。

### Q. 所属していた部活動とそこで学んだことを教えてください

A. 部活動での最も象徴的なエピソードと、そこから学んだことを伝えましょう。成功体験だけでなく、失敗から学んだ経験も魅力的なエピソードになります。

### Q. 得意な教科・科目を教えてください

A. 得意な教科・科目を素直に伝えましょう。志望する企業の事業内容に関連する教科・科目だと、面接官からの共感と好印象を得やすいです。

## 学校生活について

## 日常生活について

### Q. アルバイトをしたことはありますか

A. アルバイトの経験がない場合は、素直に「ありません」と回答しましょう。経験がある場合には、どのような仕事を担当していたか、何を学んだかなども述べられるよう準備しておきましょう。

### Q. 趣味や特技を教えてください

A. この質問はあなたについてより深く知り、社風と合うか確かめるための質問です。どのような回答でも構いませんが、できるだけ好感を持たれる回答を心がけましょう。

### Q. 最近気になったニュースについて教えてください

A. あなたが関心を持っている時事問題や政治・経済に関するニュースについて話しましょう。ただニュースの要約を話すだけでなく、自分なりの意見も述べられると理想的です。

# 日本の社会保障

生きていく上で、誰もが助けを必要とする状態になることがあります。

そんなとき、人間として最低限の生活が保障されるように、

**お互いに資金を出し合い、助け合って成り立つ「公的保険制度」があります。**

民間の保険と違い、幅広い範囲を生涯にわたって保障してくれるものです。



## ① 医療保険

実際にかかる医療費の3割以下、あるいは一定の金額で医療サービスを受けることができます。

※職種や年齢により加入する保険が異なります。

種類	国民健康保険	被用者保険	後期高齢者医療制度
対象者	自営業者 フリーランス 農業者 パート、アルバイト等 無職等 上記の扶養家族	会社員 (健康保険適用事業所に勤務) 公務員 上記の扶養家族	75歳以上の方
保険料	世帯収入や扶養家族の人数、年齢などの条件によって算出。世帯主が全額負担し、支払う。	加入者本人の収入によって算出。加入者と事業主が折半して負担。事業主が本人負担分を預かり、会社負担分と合わせて支払う。	加入している保険や収入によって算出。加入者本人の年金から差し引かれる。

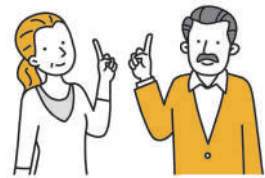

## ② 年金保険

長生きに対応するリスク対策、また障害を負ったときや亡くなったときに、本人や遺族が安心して暮らせる制度です。

年金制度	職域加算部分 <b>D</b>		
	厚生年金保険 <b>B</b>		共済年金 <b>C</b>
国民年金 (基礎基金) <b>A</b>			
種類	(第3号被保険者) ※年間収入130万円以下	(第1号被保険者)	(第2号被保険者)
対象者	第2号被保険者に扶養される配偶者	自営業者 フリーランス 農業者 パート、アルバイト等 無職等 上記の扶養家族	会社員 (厚生年金保険の適用事業所に勤務)  公務員等
加入年齢	20～60歳	20～60歳	入社時～70歳まで(原則)
保険料	配偶者が加入している制度が負担。	収入に関係なく定額。被保険者本人または、世帯主配偶者が負担。	収入の額に比例。事業主と被保険者本人が半分ずつ負担。
受給できる年金	<b>A</b>	<b>A</b>	<b>A</b> + <b>B</b> <b>A</b> + <b>C</b> + <b>D</b>

保険料を支払った月数や総額などによって、受け取る年金額が変わります。

## ③ 労働保険 (労災保険+雇用保険)

- i. 仕事上の理由や通勤でケガや病気になった場合の保障をする「労災保険」(保険料は全額事業主が負担)
- ii. 失業時の収入や支援サポートを保障する「雇用保険」(特定の条件を満たした労働者が対象)  
雇用保険料は業種により異なり、労働者と事業主が、規定された料率で保険料を負担します。

求人票に見られる「社会保険完備」とは、 これらの保障も受けられることを表しています。

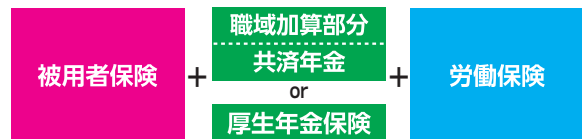

※この他、会社や個人によっては、プラスの保障を得るために追加の保険に加入している場合があります。

## 巻頭ページ掲載！

- 001 社会福祉法人 広寿会 16  
高齢者介護
- 002 セントラル警備保障 株式会社 18  
セキュリティサービス
- 003 二宮産業 株式会社 長南工場 20  
機械 製造業
- 004 日本機材 株式会社 22  
金属部品製造業
- 005 有限会社 マリブエンタープロジェクト 24  
建設 飲食 美容 IT 保険
- 006 株式会社 マルトシ 28  
林業
- 007 株式会社 ヤオコー 30  
小売販売業
- 008 社会福祉法人 穂寿会 32  
高齢 介護 保育
- 009 五稜建設 株式会社 34  
総合建設業
- 010 株式会社 三和システム 36  
電気通信工事業 機械警備工事業
- 011 株式会社 シグナル 38  
アパレルショップ運営
- 012 千葉共同サイロ 株式会社 40  
倉庫業 港湾運送事業
- 013 社会福祉法人 天光会 42  
高齢者介護
- 014 株式会社 トライ・インターナショナル 44  
飲食 小売
- 015 日石レオン 株式会社 46  
小売業
- 016 日本梱包運輸倉庫 株式会社 48  
総合物流業
- 017 二宮産業 株式会社 千種工場 50  
機械 製造業
- 018 福井電機 株式会社 52  
卸売業
- 019 豊栄商事 株式会社 54  
流通 加工
- 020 丸金印刷 株式会社 56  
印刷業
- 021 株式会社 ヤマコン 関東支店 湾岸営業所 58  
建設業
- 022 山万グループ 社会福祉法人 ユーカリ優都会 60  
医療 福祉



023	エコシステム千葉 株式会社	62	030	豊橋飼料 株式会社 千葉工場	76
	産業廃棄物処理業			飼料製造業	
024	株式会社 荏原エリオット	64	031	株式会社 南総カントリークラブ	78
	製造業			ゴルフ場 サービス業	
025	広栄化学 株式会社	66	032	日本製鉄 株式会社 東日本製鉄所	80
	製造業 化学			鉄鋼業	
026	杉田建材 株式会社	68	033	株式会社 パートナーズ	82
	廃棄物処理事業			養鶏 鶏卵製品製造	
027	株式会社 ダイニッセイ	70	034	株式会社 マルコウ中村組	84
	鉄筋工事業			建設業	
028	ちはらエンジ 株式会社	72	035	山十道路 株式会社	86
	建設業			建設業	
029	株式会社 津田屋	74	036	株式会社 ユウコウ	88
	小売業			機械メンテナンス 工事	
037	株式会社 金坂青果市場	90	042	株式会社 ホンダカーズ茂原	100
	青果物卸売業			自動車販売 修理	
038	株式会社 コーケン	92	043	有限会社 松本家具製作所	102
	建設 サービス業			オーダーメイド家具	
039	株式会社 さくら印刷	94	044	株式会社 緑川組	104
	印刷 デジタルコンテンツ 教育			土木 建築	
040	大昌建設 株式会社	96	045	株式会社 山崎組	106
	建設業			建設業	
041	千葉石油 株式会社	98			
	小売業				
046	三栄メンテナンス 株式会社	108	047	南総通運 株式会社	110
	ビルメンテナンス業			物流業	

数値応答メディア

COURSE では

企業の所在地を  
5つのエリアに分けて  
紹介しています。

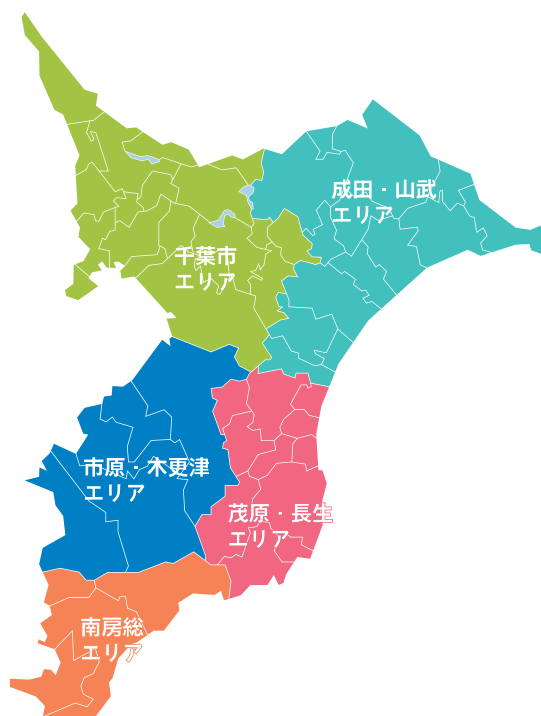

## CATEGORY

事務

営業

接客  
サービス

医療  
福祉

技術  
専門

その他

## 高齢者介護

# 社会福祉法人 広寿会

シャカイフクシホウジン コウジュカイ

## ABOUT COMPANY

誰もがありのままに、その人らしく  
生活していけることをお約束します

本法人理念は1998年の法人開設時に、前理事長が話された言葉から抜粋し、職員共有の目標として掲げたものです。ご利用の皆様、そのご家族様、そしてここで働く職員全員が、その人らしく笑顔で生活や就業をしていけるよう、私たちは日々取り組んでいます。

## COMPANY'S POINTS

- 1 人情に厚く、介護に熱い職員たち！**  
「喜んでほしい」「人の役に立ちたい」そんな職員が多数在籍。あなたの元気が私の元気、職員一人一人が誰かのパワースポットになっています。
- 2 自分らしく働くことができる職場！**  
入社前後にサーフィンを楽しむ職員、親の介護や子育てをしながら働く職員。ワークライフバランスを何よりも大切にしたい職場です。
- 3 資格取得・スキルアップを応援！**  
介護に関する資格取得を全面的にバックアップ。また、年20回以上開催する社内研修で、専門職・社会人としての資質向上も目指せます。
- 4 抜群の待遇で新生活をサポート！**  
独自の家賃支援制度で、家賃の大半を法人が支払います。若いうちから貯金ができ、20代後半でマイホームを建てた職員が多数在籍しています。
- 5 社会に必要とされる仕事！**  
介護事業は景気に左右されにくく、賞与や昇給など安定した収入も特徴です。それは、社会に必要とされる公共性の高い仕事だからです。

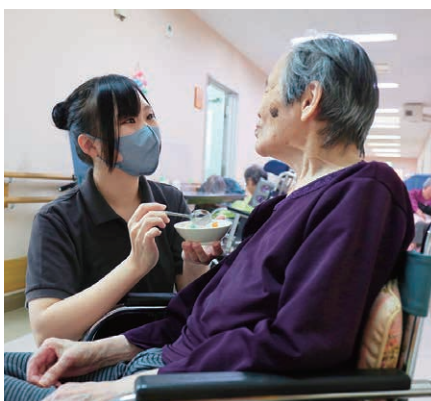

# SENIOR VOICE

先輩の声



介護職員

伊原 侑紀

出身校／茂原北陵高等学校

学 科／普通科 特別進学コース



入社

2年

どんな仕事をしていますか？

ご利用者様の介護を担当しています。ご利用者様のニーズに応えられるよう専門的な知識や技術を身に付けたり、職員チームでの仕事なので、的確かつ柔軟な対応ができるように心掛けてしています。

仕事をしていてよかったことは？

ご利用者様から「ありがとう」や「おはようございます」とご挨拶をいただけることです。心が温まりパワーがもらえます。何よりも自分の考える理想的な介護を提供できたと思うと嬉しいですし、人とのつながりの大切さを感じます。

介護職員

高橋 美紀

出身校／千葉県立大原高等学校

学 科／総合学科 普通系列



入社

2年

どんな仕事をしていますか？

食事、排泄、入浴など生活の場をお手伝いする仕事です。知識や技術を身に付け適切なケアを提供することは簡単ではありませんが、資格支援制度が充実しているため、未経験・無資格の方でも働きやすいと思います。

仕事をしていてよかったことは？

何度も繰り返される出会いと別れの中で、その人と出会った意味や時間の大切さに気づく機会が増えたことです。以前よりも人との結びつきに対し、興味を持てるようになったのは、このお仕事に出会えたからだと思います。

介護福祉士

山口 真由

出身校／千葉県立茂原高等学校

学 科／普通科



入社

8年

どんな仕事をしていますか？

ご利用者様の食事、排泄、入浴などの日常生活のお手伝いをしています。また、今できていることが維持できるように、機能訓練やレクリエーションにも積極的に取り組んでいます。

仕事をしていてよかったことは？

ご利用者様から笑顔や「ありがとう」という言葉をいただくと、とてもやりがいを感じます。これからもご利用者様や職員同士でコミュニケーションを取りながら、楽しく仕事をしていきたいです。



# MESSAGE

代表の声

理事長 小室 昌弘

私が理事長として目指しているのは、関わる人全てが笑顔になれる法人。ご利用者様やご家族はもちろん、職員全員が穏やかな表情で入社し笑顔で退社する、そんな暮らしを手に入れることを心から望んでいます。ワークライフバランスを重んじ、将来に希望が持てる職場づくりを、信頼できる仲間たちと日々取り組んでいます。たくさんの方の笑顔を、そして地元いすみ市に必要とされる事業所を共に創っていきましょう！



社会福祉法人 広寿会

〒298-0105  
千葉県いすみ市能実 615  
<https://koujyu-kai.jp/>

T E L 0470-86-5560  
F A X 0470-86-2442  
MAIL isumien@atalas.plala.or.jp

設立年 1998年  
代表者 理事長／小室 昌弘  
従業員数 93名  
事業内容 特別養護老人ホームの運営など  
採用実績 2022年5名

企業サイト



所在地



セキュリティサービス

# セントラル警備保障株式会社

セントラルレイビホショウ カブシキガイシャ

## ABOUT COMPANY

### 新しい警備のカタチで 安全・安心な社会づくりを

「仕事を通じ社会に寄与する」「会社に関係するすべての人々の幸福を追求する」を創業理念に掲げ、全事業の基盤としています。思いやり溢れる「人」によるサービスと、先端の「技術」が融合した高次元のセキュリティでお客様の安全と安心を守ること。それが私たちの責務であり、社会貢献だと考えています。

## COMPANY'S POINTS

### 1 人と技術の融合

AIを活用したセンシング技術の研究開発と、人にしかできないきめ細やかなサービスを通じ、クオリティの高いセキュリティを提供しています。

### 2 JR 東日本関連パートナー企業

1997年にJR東日本と業務提携を締結。主要駅や関連商業施設の警備を担当しています。共同で研究開発やサービスも展開中です。

### 3 ダイバーシティ推進で多様な働き方

さまざまな人材が働きやすい職場づくりを推進。個人の価値観・発想を柔軟に取り入れ、企業の成長と社員の幸せを同時に目指しています！

### 4 業界第3位/東証プライム上場企業

1966年創業の弊社。長年にわたり堅実な経営を維持し、今では全国に約1万社ある警備会社のなかで業界第3位の大手企業です。

### 5 充実した福利厚生

設備充実の社員寮やリフレッシュに最適なリゾート施設、各種レクリエーションなどさまざまな生活支援制度により、社員の生活を手厚くサポート！



# SENIOR VOICE

先輩の声



常駐警備

渡辺 慎也

出身校/相洋高等学校

学 科/普通科



入社

3年

どんな仕事をしていますか？

主要ターミナル駅・商業施設の常駐警備を担当。担当エリアの巡回や出入管理、救急対応、お客様のご案内などを通じて、施設全般の安全と安心を確保しています。

仕事をしていてよかったことは？

迷子を保護したときのことです。無事、お母さんのもとに送り届け、お子さんから「ありがとう」と笑顔で感謝されたときの充実感は最高でした！ 常日頃から、お困りごとに対して機敏に行動できるよう意識しています。

常駐警備（受付・巡回）

吉田 璃子

出身校/福岡県立小倉西高等学校

学 科/普通科



入社

2年

どんな仕事をしていますか？

オフィスの総合受付をしています。来訪者のアポイントメント確認や施設内のご案内を担当。海外からのお客様には英語でご案内をしています。

仕事をしていてよかったことは？

多様なお客様に対応できるよう、ホスピタリティ精神をもって仕事をしています。事前に調べておいたことが役立ち、喜ばれたときは嬉しかったですね。接客のアルバイトで培った「相手のニーズを汲み取る洞察力」が活きています。

# SUPPORT

サポート

## 部活動を続けられる！

当社は部活動が充実！ 入社後も、あなたが学生時代に打ち込んだ部活を続けていくことができます。剣道や柔道、空手、合気道などの武道部は、大会出場に向けて日々鍛錬を重ね、実業団の大会で輝かしい成績を残しています。もちろん未経験の方も大歓迎！ 部活動で育まれた心身とチームワークは、きっと仕事にも活かされるでしょう。



# MESSAGE

人事の声

人事部長 村上 徹

当社は、1966年3月に創業者が6人の社員と起業した会社で、創業56年を迎えた現在、社員数3,794人の業界第3位の会社に成長しました。創業50年を超える会社は、数十万社に一つと言われますが、皆さんの未来にはそれ以上の時間が残されています。永く働ける当社の勤務地は全国に及びますが、地域を限定した働き方も選択することができます。長い将来を自分らしく、安心して働いていただける会社です。



セントラル警備保障 株式会社

〒260-0027  
千葉県千葉市中央区新田町36-15 千葉テックビル7F  
<https://www.we-are-csp.co.jp/>

T E L 03-3344-8748

F A X 03-3342-4692

MAIL [recruit@we-are-csp.co.jp](mailto:recruit@we-are-csp.co.jp)

設立年 1966年

資本金 29億2,400万円

代表者 代表取締役執行役員社長/澤本 尚志

従業員数 3,794名

事業内容 セキュリティサービス

採用実績 2022年108名

企業サイト



所在地



機械・製造業

二宮産業 株式会社  
長南工場

ニノミヤサンギョウ カブシキガイシャ チョウナンコウジョウ

ABOUT COMPANY

確かな技術で  
人と社会を豊かにする

創業74年「人と社会を豊かにする」をテーマに、蓄積された技術力のもと建設機械の運転室（キャブ）と機械式立体駐車装置（パークエース）を2大柱として、社会に貢献し続けています。二宮のキャブは建機業界での信頼性も高く、作業者を危険から守り、過酷な条件下でも快適な作業を可能にしています。

COMPANY'S POINTS

- 1 創業74年の安定企業**  
創業当初よりキャブ（建設機械運転室）を製作。長い歴史と共に多くの建機メーカーに採用されてきた、知る人ぞ知るキャブメーカーです。
- 2 地元企業・転勤なし**  
千葉県で生まれ、千葉県で育った地元企業です。県外への転勤はありません。
- 3 先輩社員が丁寧に指導**  
ものづくりの基本から職人技まで、先輩社員が丁寧に指導します。技術を身に付け評価されればキャリアアップも可能です。
- 4 世界中で活躍します！**  
あなたが造ったキャブは建設機械に搭載されて、世界中のあらゆる建設現場、災害現場で活躍します。誇りが持てる仕事です。
- 5 自己啓発を応援**  
自分磨きをして生き生きと働いてほしい。仕事に関係のないものでも費用の50%（上限2万円まで）をサポートします。



# SENIOR VOICE

先輩の声



長南工場 製造課

石井 滉大

出身校/千葉県立茂原樟陽高等学校

学 科/環境化学科



入社

5年

どんな仕事をしていますか？

溶接の工程を担当しています。慣れるまで練習の期間があるので、経験がなくても大丈夫です。どのように溶接すればよいのかを考えながら作業することでスキルアップができるので、向上心がある人には向いていると思います。

仕事をしていたよかったことは？

溶接・塗装・組立など、あまり経験することのないことを仕事としているので、自分自身のスキルアップにつながりました。

長南工場 製造課

小倉 駿也

出身校/千葉県立茂原樟陽高等学校

学 科/電気科



入社

5年

どんな仕事をしていますか？

キャブ（運転室）のドアやスライドのガラス接着、ドア取付け作業、ハーネス通しなどを行なっています。

仕事をしていたよかったことは？

自分の努力次第で技術が向上し、任される仕事が増えました。また責任感を持って仕事をすることで、社会人として成長できました。

長南工場 製造課

渡邊 拓斗

出身校/千葉県立大原高等学校

学 科/総合学科



入社

3年

どんな仕事をしていますか？

キャブの塗装作業を担当しています。自分は農業高校出身で、重機などを扱う機会があり元々ものづくりが好きで、重機を造る仕事をやりたいと思い入社しました。自分は主に水漏れを防ぐためのシーリング作業をしています。

仕事をしていたよかったことは？

いろいろな上司の方と仕事について話ができ、コミュニケーション能力が高くなりました。自分で造ったものが出来上がったときが一番達成感を感じ、やりがいがあります。社内レクリエーションもあり、楽しく仕事をしています。

長南工場 製造課

江澤 大樹

出身校/千葉県立茂原樟陽高等学校

学 科/電子機械科



入社

2年

どんな仕事をしていますか？

製缶で溶接されたキャブ・部品に電気を流し、塗料を附着させる仕事です。塗料を付ける前には油を落とし、サビ・キズなどをサンダーで削り、キャブに部品の付け忘れがないかを確認しています。

仕事をしていたよかったことは？

最初は仕事を覚えられず何度も間違っていました。先輩が丁寧に教えてくれたので、ミスもなくなり担当も増え信頼関係を築けたことです。釣り好きの上司とは趣味での関係もでき、楽しい社会人生活を送っています。



# MESSAGE

代表の声

代表取締役社長 大串 隆

ものづくりの「匠」になろう！当社は、建設機械の運転室のほか、マンションに設置される立体駐車装置など、ものづくりを通じて社会に貢献してきました。74年にわたり受け継がれてきた「匠の技術」を先輩たちが丁寧に指導してくれます。その技術にさらに磨きをかけ、我々と共に未来の「匠の技術」に挑戦していきましょう！



勤務先

二宮産業 株式会社

長南工場  
(長南工業団地内)

〒297-0143

千葉県長生郡長南町美原台 1-36



二宮産業 株式会社

〒263-8506  
千葉県千葉市稲毛区長沼町 334-2  
<http://www.ninomiya-co.co.jp/>

T E L 043-259-6311

F A X 043-259-6319

MAIL kyujin@ninomiya-co.co.jp

設立年 1948年

資本金 2億5,000万円

代表者 代表取締役社長/大串 隆

従業員数 300名

事業内容 建設機械主要部品の製造

採用実績 2022年6名

企業サイト



所在地



## CATEGORY

事務

営業

接客  
サービス

医療  
福祉

技術  
専門

その他

## 金属部品製造業

# 日本機材 株式会社

ニホンキガイ カブシキガイシャ

## ABOUT COMPANY

### 進化し続ける技術力で 粉末冶金の可能性を拡げる

弊社は金属粉から部品を作るメーカーです。中には国内シェア 60% を占めるものや、世界シェア 20% を超える部品も供給しています。常に最新設備を導入し、長年培ってきた技術力を進化させ、難しい製作依頼も形にして喜ばれています。社員一人一人が主役となって、モノづくりに挑戦しています。

## COMPANY'S POINTS

- 1 安定度抜群の優良企業！**  
38年もの間、連続して黒字経営を続けています。信用調査会社の評価も非常に高く、評点は登録全企業の上位 2% 以内に入っています。
- 2 積極投資で成長し続ける！**  
毎年 5,000 万円～2 億円をかけて、最新の高性能設備を導入しています。売上も順調に伸び、会社は常に成長し続けています。
- 3 風通しのいい会社**  
年に 2 回、社長と個人面談があり、要望や悩み事を直接相談できます。会社トップとの面談なので、提案や意見の検討がとても迅速です。
- 4 10～20 代の社員が一番多い**  
毎年、新卒採用を行っていて 10～20 代は約 30%！ なるべく同期を作るようにしていて、気さくに話せる仲間ができます。
- 5 整備された福利厚生**  
顧問産業医による各種ワクチン（コロナ、インフルエンザ）の接種を受けられます。また、健康診断やストレスチェックも毎年実施しています。





# SENIOR VOICE

先輩の声



技術部 設計開発課  
**武田 優**  
出身校／東京都立富士高等学校  
学 科／普通科

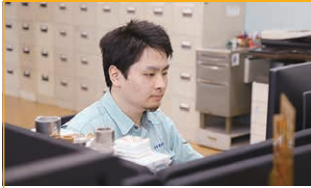

入社  
**5**年

**どんな仕事をしていますか？**  
主に製品を作るための金型の設計、製図をしています。製品を作る金型は複数の部品を組み合わせで使用します。それらが互いに干渉せず、正確に機械に取り付けられるように考えて図面を描きます。

**仕事をしていてよかったことは？**  
当社で製造した部品が社会で活躍している姿を見ることです。当社で製造しているものは小さな部品が多いものの、誰もが一度は見たことがある製品がいくつもあるので、日常生活で見かける機会も多くあります。

製造部 生産技術課  
**古川 尚人**  
出身校／茂原北陵高等学校  
学 科／普通科



入社  
**2**年

**どんな仕事をしていますか？**  
主に製造工程における機械加工を担当しています。その他に、工場の設備や備品が故障した際に修理を行なっています。

**仕事をしていてよかったことは？**  
高校までは、こういった“モノづくり”に触れる機会が全くなかったため、さまざまな加工機械に触れられることは、とても新鮮です。ミスなく一日の仕事を終えられたときは、達成感を感じます。

技術部 品質管理課  
**神作 圭亮**  
出身校／宝仙学園高等学校  
学 科／普通科



入社  
**1**年

**どんな仕事をしていますか？**  
主に製造工程における品質管理をしています。具体的には、外観・寸法・密度などのさまざまな検査を行なっています。

**仕事をしていてよかったことは？**  
機械部品の製造に携わることで、身の回りの物がどのようにできているか知ることができて面白いです。

製造部 製造3課  
**市原 加津美**  
出身校／茂原北陵高等学校  
学 科／普通科



入社  
**4**年

**どんな仕事をしていますか？**  
主にバレル研磨を担当しています。振動・流動・回転・遠心という4つの研磨機と多種多様なメディア（研磨石）を駆使して製品のバリの除去や光沢を出すといった作業を行なっています。

**仕事をしていてよかったことは？**  
製品の入ったコンテナやメディアはある程度の重量があるので、作業していると自ずと体力、筋力、メンタルが育つところでしょうか。



# MESSAGE

代表の声

代表取締役 **浅野 徳久**

日本機材が生産している部品は、一見何の部品か想像が付きませんが、住宅やカメラ、自動車など皆さんの身近な製品に使用されています。多くの有名大企業と直接取引しており、35年以上、黒字経営を続けています。当社では多くの若手社員が活躍し、上司や経営層との距離が近く、アットホームな雰囲気の会社です。ぜひ弊社でモノづくりを通じて、クリエイティブな社会人生活を送ってみませんか？

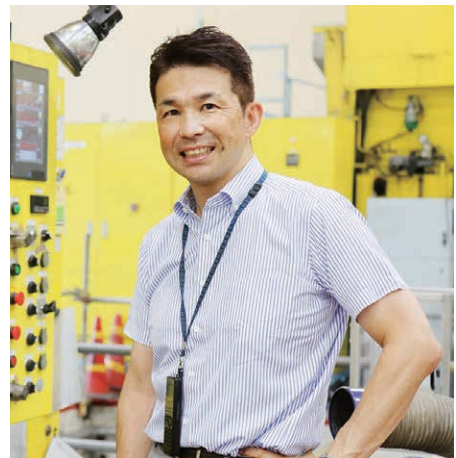

日本機材 株式会社  
〒299-4114  
千葉県茂原市本納字富士見台 3210-14  
<http://nihonkizai.com/>  
TEL 0475-34-3361  
FAX 0475-34-4644  
MAIL [info@nihonkizai.com](mailto:info@nihonkizai.com)

設立年 1965年  
資本金 3,000万円  
代表者 代表取締役／浅野 徳久  
従業員数 75名  
事業内容 焼結機械部品の製造  
採用実績 2022年3名

企業サイト



所在地



- 事務
- 営業
- 接客サービス
- 医療福祉
- 技術専門
- その他

# MESSAGE



代表取締役 山村 潤一

私は、高校卒業後“社長”になりました。誰も初めてのことに不安があり、諦めてしまうときがあるかもしれません。しかし、初めてということは“学べる喜び”もあります。毎日コツコツ学んでいくことは、いつか自分に大きな目標ができたときに背中を押してくれると私は思います。将来の自分を想像して、たくさん挑戦してみてください。

DATA : 005

建設・飲食・美容・IT・保険

## 有限会社 マリブ エンタープロジェクト

コウゲンガイシャ マリブエンタープロジェクト

### ABOUT COMPANY

前向きにスピーディーに  
全ての依頼にチャレンジします

弊社では、仕事への意欲・頑張りが適切に評価される職場環境、目標を持って働ける会社づくりを心掛けています。日々新しいことに挑戦できる会社でもあり、スキルアップにつながります。どの業種も未経験から始まる従業員がほとんどですが、自分の持つ力を最大限に活かして仕事に取り組んでいます。

#### 1 建設事業部 (プラント)

工場設備が正常に稼働するよう、施設内で工事やメンテナンスなどを行います。当社における主力の事業です。



#### 2 飲食事業部

ラーメン屋・からあげ専門店など多様な飲食店を展開し、心もお腹もいっぱいになる親しみあるお店を運営しています。



#### 3 美容事業部

2022年にネイル&アイラッシュサロンをオープン。指先からときめく美しさで、心軽やかな毎日を提供しています。



#### 4 IT 事業部

建設事業の事務処理を効率化したいと発足した事業です。日々の仕事での「こうしてほしい！」をカタチにしています。

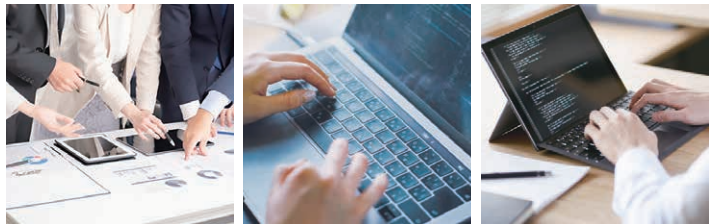

#### 5 保険事業部

建設事業向けの車両保険を提供できるよう発足した保険事業部。全ての事業活動を安心の補償でバックアップしています。



# 1 CONSTRUCTION

## 建設事業部 (プラント)

未経験者でも“一人前の技術者”に！

主に発電所・石油・鉄鋼・化学・焼却場などの施設内で、機械のメンテナンス整備及び鍛冶配管工事を行なっています。平均年齢が40代前半と若い社員が多く、ほぼ9割が未経験での入社です。資格取得を会社が全面的にバックアップしたり、日々の実技講習などを行ったりと“一人前の技術者”に一日でも早くなれる職場づくりを心掛けています。

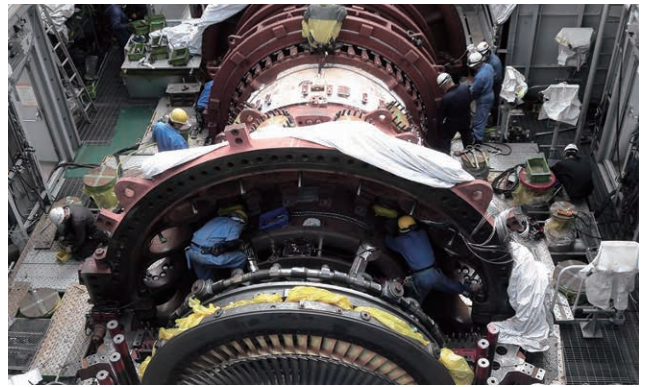

管理部

松林 稜

出身校／鹿島学園高等学校  
学 科／普通科



入社

6年

どんな仕事をしていますか？  
現場では機械の整備を、事務所では現場管理を担当しています。

仕事をしていたよかったことは？  
いろいろな機械を整備するのが楽しく、日々経験値が上がっていると実感できます。現場管理を任されて、目標が達成できたときに一番やりがいを感じます。

工事部

保立 紫音

出身校／千葉県立船橋啓明高等学校  
学 科／普通科



入社

3年

どんな仕事をしていますか？  
工場などの現場に伺い、機械のメンテナンスや整備をしています。

仕事をしていたよかったことは？  
高校を卒業してすぐにこの業種についていたので、最初は未経験でした。しかし、日々の業務をこなしていくうちにコツを掴み、仕事が楽しくなりました。

総務部

小出 希実

出身校／千葉経済大学附属高等学校  
学 科／情報処理科



入社

3年

どんな仕事をしていますか？  
建設事業に関わる車両の管理を行なっています。

仕事をしていたよかったことは？  
車両管理が主な仕事内容ですが、他にも入社処理や従業員の送迎など、いろいろな人と関わることができるので大変勉強になります。

総務部

越川 もえ

出身校／千葉県立九十九里高等学校  
学 科／生活デザインコース 食物系



入社

3年

どんな仕事をしていますか？  
建設事業の現場へ提出する書類の作成を担当しています。

仕事をしていたよかったことは？  
元々パソコンが苦手でしたが、たくさんの書類を作成していくうちに少しずつ慣れて、自信が持てるようになりました。

## 2 FOOD

### 飲食事業部

社長行きつけのお店を受け継いだ「ラーメンショップ」や、外はカリッと中はジューシーな揚げ方が自慢の「元祖からあげ本舗だるま」で、元気いっぱいなスタッフがおいしさ満点の料理を提供しています。焼肉店・ハンバーグ専門店もオープン予定です。

ラーメンショップ中野店（千葉県千葉市若葉区中野町 64-13）  
元祖からあげ本舗だるま 東金店（千葉県東金市台方 933-1）  
他店舗情報は右ページの QR からご覧ください!!



飲食事業部

遠藤 増実

出身校／千葉市立千城台西中学校



入社

2年

どんな仕事をしていますか？  
「ラーメンショップ」での調理や接客が主な仕事です。

仕事をしていたよかったことは？  
元々飲食業に携わっていましたが、しばらく違う業種にいたため、ほぼ初心者としての入社でした。しかし、基礎から丁寧に教えていただき、今では全ての仕事をこなせるようになったので自信につながっています。

飲食事業部

薄井 美空

出身校／明秀学園日立高等学校

学 科／普通科



入社

1年

どんな仕事をしていますか？  
「元祖からあげ本舗だるま」で調理と接客を担当しています。

仕事をしていたよかったことは？  
お客様に「おいしかった」「ありがとう」と言ってくれたらと励みになり、働いてよかったなと思います。

## 3 BEAUTY

### 美容事業部

「すべての女性はお姫さま」をコンセプトとするネイル&アرایشュサロン「ティアラリクス」を運営しています。働くスタッフも含めた全ての女性をお姫さまにする会社として、技術とおもてなしを通して喜びと感動、癒しを提供します。



美容事業部

中込 唯雪

出身校/茂原北陵高等学校  
学 科/普通科



入社

1年

**どんな仕事をしていますか?**  
「ティアラリクス」のネイリストとして、お客様の爪のお手入れやデザインを行なっています。

**仕事をしていてよかったことは?**  
ネイルが美しく仕上がったとき、目の前でお客様が喜んでくださった瞬間が一番嬉しいです。

美容事業部

吉野 舞香

出身校/千葉県立君津青葉高等学校  
学 科/普通科



入社

1年

**どんな仕事をしていますか?**  
「ティアラリクス」でお客様のネイルアートなどを担当しています。

**仕事をしていてよかったことは?**  
他店で解決できなかったトラブルを当店で解決できたときに、安心感と達成感を感じます。

## 4 IT

### IT 事業部

従業員の予定管理など、さまざまな管理項目を一元管理するアプリを開発中。実地検証したノウハウを基に、現場にフィットしたアプリを提供できることが強みです。



IT 事業部

三橋 彩加

出身校/千葉県立東金商業高等学校  
学 科/商業科



入社

6年

**どんな仕事をしていますか?**  
試作段階の日報管理システムの不具合チェックや利便性の検討、すでに実用化している「みんなドコイル(クラウドスケジューラー)」の契約管理を担当しています。

**仕事をしていてよかったことは?**  
まだ開発してから間もないので、不具合などさまざまな仕事が発生しますが、今後たくさんの方々役に立つシステムの完成が楽しみです。

## 5 INSURANCE

### 保険事業部

現場を熟知した当社ならではの“痒いところに手が届く”サービスを実現。建設業だけでなく幅広いニーズにお応えできるよう、改善しながら事業展開をしています。



保険事業部

海保 陽子

出身校/千葉県立東金高等学校  
学 科/普通科



入社

1年

**どんな仕事をしていますか?**  
企業様向けの保険を中心に、各種損害保険のご提案・手続き全般を担当しています。

**仕事をしていてよかったことは?**  
普段はあまりお会いすることのない他業種のお客様など、たくさんの人と接する機会があり、いろいろな知識を得ることができます。



有限会社 マリブエンタープロジェクト

〒283-0821  
千葉県東金市小野 71-1  
<http://mep.co.jp/>

T E L 0475-50-6550  
F A X 0475-50-6551  
MAIL malibu.chiba@ivy.ocn.ne.jp

設立年 2005年  
資本金 4,354万円  
代表者 代表取締役/山村 潤一  
従業員数 120名  
事業内容 建設・飲食・美容・IT・保険  
採用実績 2020年2名

企業サイト



所在地



## CATEGORY

事務

営業

接客  
サービス

医療  
福祉

技術  
専門

その他

## 林業

# 株式会社 マルトシ

カブシキガイシャ マルトシ

## ABOUT COMPANY

早く！ きれいに！ 安全に！

マルトシは1991年から林業に携わってきました。限られた時間のなかで早く、きれいに、安全に現場を仕上げるためには、綿密な打ち合わせが必要です。従業員の安全を確保し、会社を発展させること。マルトシにしかできないことを実現していく、それが私たちのモチベーションであり原動力です。

## COMPANY'S POINTS

- 1 日本有数の事業**  
森林伐採から再生事業まで一貫して行える日本有数の企業です。その希少性から引き合いは絶えず、創業から30年経つ現在も成長しています。
- 2 最適化された教育制度**  
技術の継承や会社の活性化を目的に、毎年新卒採用を行なっています。そのため、着実に成長できるような教育フローが最適化されています。
- 3 充実した資格取得制度**  
林業にまつわる資格は数多くあります。それらを取得するための費用の補助や技術指導などの制度が充実しています。
- 4 多数の高性能林業機械**  
油圧ショベルやショベルローダーをはじめ、多くの高性能林業機械を保有しています。効率的かつ安全に施工できる設備が整っています。
- 5 地域を支える技術力**  
林業のみならず、台風やゲリラ豪雨などの自然災害発生時の復旧作業も担っています。技術で地域を支えることができる誇りある仕事です。



動画はコチラ



# SENIOR VOICE

先輩の声



営業部

相馬 大介

出身校／秀明英光高等学校  
学 科／普通科



入社

4年

どんな仕事をしていますか？

お客様の伐採してほしい場所へ同行し、現地を確認しながら施工方法を提案。打ち合わせをして、見積を作成。お客様へ金額を伝え、着工までの間、お客様や他の業者さんと打ち合わせて、スムーズに着工できるよう下準備をします。

仕事をしていてよかったことは？

将来、地図に残る大きな道路の工事やプロジェクトに関わり、元々は原生林だったところが伐採、造成され、立派な建物が完成したところを見たときは、本当に感動しました。感動とともに次の仕事への励みになります。

山林部 伐採工

土肥 和矢

出身校／千葉県立東金高等学校  
学 科／普通科



入社

7年

どんな仕事をしていますか？

木を切る伐採業務、林業専用の機械を使用して集材する重機作業、また、伐採材を運搬するために大型トラックや大型トレーラーに乗ってドライバー業務も行なっています。

仕事をしていてよかったことは？

入社してから多くの資格を取得することができました。年間休日がわかるので予定を立てやすいこと、また賞与や昇給もあり、とても嬉しいです！若手も多く、みんな仲良く楽しく仕事ができることが一番よかったと思います。

山林部 伐採工

興津 貴

出身校／千葉県立八街高等学校  
学 科／普通科



入社

9年

どんな仕事をしていますか？

チェーンソーや重機で木を伐採するのが主な仕事内容です。現場の状況を考慮して人員を管理するなど、責任ある業務も任されています。時にはインシジョンや鹿との出会いもあり、日常では味わえないような経験をしています。

仕事をしていてよかったことは？

チェーンソーやさまざまな重機を扱うことで自分がスキルアップしていくことです。資格も取得できるので、どんどん自信と実力がついていきました。仲間と協力して作業を行うので互いのチーム意識も深まります。

山林部 伐採工

武田 剛

出身校／日本体育大学荏原高等学校  
学 科／普通科



入社

1年

どんな仕事をしていますか？

森林での木の伐採や草刈りなどの仕事をしています。もちろん危険な箇所での作業や、重機を扱うこともありますが、一つ一つの現場が終わるたびに、自分の成長を感じることで自信もつき、とてもやりがいのある仕事です。

仕事をしていてよかったことは？

社会に出て初めての会社で、最初は先輩方についていくのがやっとでした。少しずつ仕事を覚えていき、仕事が楽しくなりました。初めて伐採したときの感動は、今でも忘れません。一人前の伐採工になれるように頑張りたいです。



# MESSAGE

人事の声

専務取締役 榎原 祥康

自然環境に注目が集まる近年ですが、林業は遥か昔から、日本にとって必要不可欠な仕事です。当社は伐採した樹木を100%循環させることができる数少ない会社として、高性能林業機械を積極的に導入し、作業の軽減化、効率化を図っています。若い社員も多く、スキルアップのための資格講習を受けることにも積極的に、先輩たちの面倒見が良いのも自慢です。ぜひ一度、仕事の様子を見学に来てください。



株式会社 マルトシ

〒283-0823  
千葉県東金市山田 1315- 1  
<http://kk-marutoshi.co.jp/>

T E L 0475-50-3701

F A X 0475-50-3702

MAIL marutoshi@technowave.ne.jp

設立年 1991年

資本金 1,000万円

代表者 代表取締役社長／榎原 富美子

従業員数 79名

事業内容 主に伐採関連作業

採用実績 2022年2名

企業サイト



所在地



小売販売業

株式会社 ヤオコー

カブシキガイシャ ヤオコー

ABOUT COMPANY

食事はたのしい！  
「おいしい」をすべての食卓へ

私たちヤオコーは「豊かで楽しい食生活提案型スーパーマーケット」として、皆さまにおいしい食品をお届けしたいと考えています。それは、食卓の豊かさ、楽しさが生きる幸せのベースになっているからです。食を娯楽に昇華するスーパーマーケットを作りたい。そのために、私たちは日々、進化しています。

COMPANY'S POINTS

- 1 **誰でも安心！ 充実の研修制度**  
研修機関「ヤオコー大学」で5年間、社会人の基礎知識やスーパーの専門知識などを学びます。精肉や鮮魚などのスペシャリストを育成する研修も。
- 2 **ライフスタイルに合わせた働き方**  
入社後は自宅から近い店舗に配属。1年後に各店舗へ異動、あるいは地域限定正社員として地元で働くこともできます。夏冬に最大1週間の休暇あり。
- 3 **個店経営！**  
取扱商品や陳列など、運営方針は各店にお任せしています。これは「地元の従業員が地域のニーズに合わせたお店にしてほしい」という考えからです。
- 4 **「食」のエンターテインメント事業**  
高品質なお惣菜をはじめ「食」を娯楽にまで発展させるヤオコーは、お客様を喜ばせるために世界中の食材や自社開発の商品なども提供しています。
- 5 **常に成長を続けるトップランナー**  
33年連続で増収増益、利益率は4.4%と国内トップクラス！ 世相に左右されない安定性、そして高い成長性を持つスーパーマーケットです。





# SENIOR VOICE

先輩の声



入社

1年

レジ部 大沼 真歩

出身校 / 千葉県立浦安高等学校  
学 科 / 普通科

どんな仕事をしていますか？

レジ業務の他に、サービスカウンターの業務としてギフトや宅配便の受付、ケーキの販売なども行なっています。お客様がお買い物の最後に接するポジションなので、よりよい印象を持っていただけるように心掛けています。

仕事をしていてよかったことは？

自分ができる業務が徐々に増えてきたことです。入社して初めてクリスマスやお正月を迎えますが、ケーキやおせちの注文受付、受け渡しなどのサービスカウンター業務に初めて携わるので、今から楽しみにしています。

入社

1年

精肉 五十嵐 啓太

出身校 / 埼玉県立三郷北高等学校  
学 科 / 普通科

どんな仕事をしていますか？

鳥、牛、豚肉などの加工をしています。スライサーで豚肉を切って盛り付ける作業はテンポと精密さが重要で、先輩のように早くきれいに盛り付けることは難しいです。開店に間に合うよう常にスピードを意識しています。

仕事をしていてよかったことは？

肉についての知識が深まることです。肉を見ると質、柔らかさが分かるようになったので、食感をよりよくするために切る厚みを変えるなどして工夫しています。プライベートで肉を買うときも目利きが役立っています。



## MESSAGE

人事の声

採用教育主任 小和田 直孝

ヤオコーは、33期連続で増収増益中の日本一元気なスーパーマーケットです。「生活者の日常の消費生活をより豊かにすることによって、地域文化の向上発展に寄与する」という経営理念のもと、近くにあってよかったと言われるスーパーマーケットを目指しております。また、店舗は首都圏のみ展開していますので、関東圏外への配属もありません。ぜひ一緒に、お客様に日々の安心・安全を届ける仕事をしてみませんか。



株式会社 ヤオコー

〒350-1124  
埼玉県川越市新宿町 1-10-1  
<https://www.yaoko-net.com/>

T E L 049-246-7004  
F A X 049-246-7022  
MAIL jinji-saiyo@yaoko-net.com

設立年 1957年  
資本金 41億9,900万円  
代表者 代表取締役会長 / 川野 幸夫  
従業員数 16,944名  
事業内容 スーパーマーケット事業  
採用実績 2022年 253名

企業サイト



所在地



## CATEGORY

事務

営業

接客  
サービス

医療  
福祉

技術  
専門

その他

高齢・介護・保育

# 社会福祉法人 穩寿会

シャカイフクシホウジン オンジュカイ

## ABOUT COMPANY

### 最良の心掛けと、 より質の高いサービスの提供

病気などで自宅での生活が難しくなった高齢者の方へ、穏やかな暮らしの場を提供したい。そんな想いから、穩寿会の歩みがスタートしました。さまざまな職種のスタッフがご利用者様の心身の状況を理解することで、その方に合った質の高いサービスの提供につなげていきます。

## COMPANY'S POINTS

- 1 はじめてでも安心の人材育成制度**  
未経験で不安なこともあると思いますが、先輩たちのアドバイスや教育プログラムによって、段階を踏んで仕事を覚えていくことができます。
- 2 介護福祉士資格取得の助成制度**  
仕事を通じて介護福祉士の資格取得することを、先輩たちも一つの目標にしています。資格取得に係る助成制度があります。
- 3 身に付く、学べる充実した研修体制**  
内部研修を毎月開催しています。他にも、外部研修やオンライン研修に積極的に参加できて学べる場が多い職場です。
- 4 なかよく働ける環境・サポート体制**  
新生活を始めるときには住宅手当てサポートし、安心の扶養手当や育児休業制度により子育てもサポートしています。働きやすい環境です。
- 5 職場見学、相談も受付中!**  
右ページの QR コードから、職場の雰囲気をご覧いただけます。職場見学も受け付けていますので、介護を身近に知ることができます。



# SENIOR VOICE

先輩の声

入社

1年

入所サービス課 介護スタッフ  
松原 春華

**どんな仕事をしていますか？**  
ご利用者の日常生活に寄り添うことを心掛けながら、入浴・食事・トイレ誘導などの介護や介助を担当しています。

**仕事をしてよかったことは？**  
ご利用者の笑顔を見られたとき、『ありがとう』の言葉をもらったとき、入職時には一人でできなかった業務ができるようになったときなど、いろんな場面でこの仕事をしてよかったと感じています。

入社

1年

入所サービス課 介護スタッフ  
野口 陸

**どんな仕事をしていますか？**  
介護業務（入浴・食事介助・排泄）を通して、ご利用者の日々の生活を介助しながら、技術を学んでいます。

**仕事をしてよかったことは？**  
ご利用者の歩んできた歴史を聴くときや、ご利用者が楽しそうに思い出話をしているときに、私も寄り添えてとても嬉しくなります。この仕事ならではのやりがいです。



特別養護老人ホーム 裕和園



特別養護老人ホーム フローラユウ

# MESSAGE

代表の声

理事長 武村 和夫

私たちは、余裕のあるスタッフ体制にすることで、ご利用者の皆さん一人一人に、目と心を配れる環境をつくることに、スタッフの人材育成にも力を入れております。また、スタッフが楽しくやりがいを持てる職場環境をつくりあげる努力をしています。穩寿会では、見学や就職相談も行なっておりますので、少しでも介護に興味を持っていただけたら幸いです。

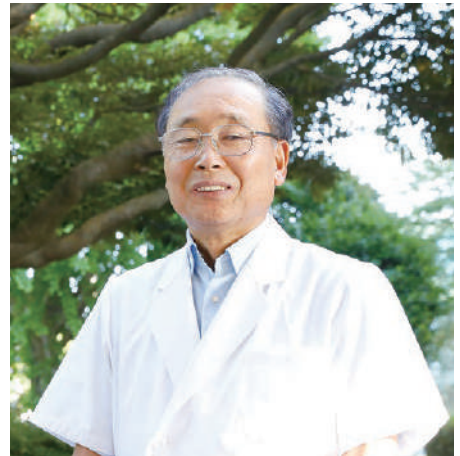

社会福祉法人 穩寿会  
〒266-0003  
千葉県千葉市緑区高田町 1084  
<https://www.onjukai.com/>  
TEL 043-291-8595  
FAX 043-291-8597  
MAIL [saiyo@onjukai.com](mailto:saiyo@onjukai.com)

設立年 1986年  
代表者 理事長/武村 和夫  
従業員数 350名  
事業内容 特別養護老人ホーム他  
採用実績 2022年3名

企業サイト



所在地



## CATEGORY

事務

営業

接客  
サービス

医療  
福祉

技術  
専門

その他

## 総合建設業

# 五稜建設 株式会社

ゴリョウケンセツ カブシキガイシャ

## ABOUT COMPANY

### よくアソビ、よくハタラク

アソビから楽しく学ぶこと。五稜建設は、OnとOffの切り替えが大事だと考えています。身近にある建築物や建造物を見て、触って、感じて、どのように造られているかを、ぜひ考えてみてください。そこから得られる学びとインスピレーションが、きっと施工管理者としてハタラクために生きるはずです。

## COMPANY'S POINTS

- 1 施工管理職なのにNo! 残業**  
建設業界では珍しくNo残業。「よくアソビ、よくハタラク」をモットーに、全力で働き、全力で遊べるように、有給休暇もしっかり取れます。
- 2 意欲を認めて育てる会社です**  
「新人だから……」なんて考えなくて大丈夫。先輩の面倒見がよく、年齢問わず意欲と成果を認めてもらえる社風なので、どんどん成長できます。
- 3 自らの手で千葉に「誇り」を築く**  
40年以上にわたり、この千葉で一般住宅、公共工事に携わってきました。私たちと、みんなが誇れる家、みんなが誇れる街を築いていきましょう!
- 4 広報担当として自社をPRしよう!**  
施工管理職の傍ら、広報に携わることも! 自社の魅力をSNSや動画を駆使して発信していくことで、自然と仕事に取り組む姿勢も変わってきます。
- 5 自分の得意なことを見つけよう!**  
あなたのポテンシャルを伸ばせるよう、メンターと相談しながら資格取得、技術習得していくことができます。自覚していない得意分野があるかも!



# SENIOR VOICE

先輩の声

入社

1年



施工管理職アシスタント  
志水 颯

出身校 / 静岡県立小山高等学校  
学 科 / 普通科

**どんな仕事をしていますか？**  
主に施工管理の補助をしています。その他に広報や SNS 発信にも携わっています。駆け出しなので、作業が進むにつれて不安になること、困難なことにもぶち当たるのですが、チームに助けられて仕事をしています。

**仕事をしていてよかったことは？**  
入社間もない僕も、責任あるリーダーとして現場を任せてもらえることです。また、広報業務に携わるおかげで、自分の仕事をお客様や取引先の方々に見ていただけて、毎日が充実しています。

入社

6年



工事部長  
長谷川 伸

出身校 / 昭和第一高等学校  
学 科 / 普通科

**どんな仕事をしていますか？**  
現在の社長が就任されたときに入社して 6 年、主に公共工事に携わる工事部長として働いています。工期や予算を守りながら、きっちりと仕事を完遂するように取り組んでいます。

**仕事をしていてよかったことは？**  
公共工事は民間工事と比べて工期、予算が厳しく決まっています。これを守ることはとても大変なのですが、現場が無事完了したときの達成感は素晴らしいものです。他の仕事ではなかなか味わえない経験だと思っています。



## MESSAGE

代表の声

代表取締役 寺谷 誠臣

私は現場型の社長です。それは、お客様の「ありがとう」の言葉が嬉しく、そしてスタッフや協力業者さんとチカラを合わせて成し遂げていく仕事に誇りを持っているから。施工管理者としてチームに指示を出しながら、大きな建築物を作り上げていく。その達成感は何ものにも代えがたい経験です。ぜひ、私と共に現場を見て、音を聞いて、その感動を体験してみてください。きっと、あなたを成長させることでしょう。



これまで、これからも、ILOVE建設  
**GORYO**  
KENSETSU  
五 稜 建 設 株 式 有 限 公 司

五稜建設 株式会社  
〒264-0037  
千葉県千葉市若葉区源町 107  
<https://www.goryou.co.jp/>  
TEL 043-251-7370  
FAX 043-251-7372  
MAIL [saiyou@goryou.co.jp](mailto:saiyou@goryou.co.jp)

設立年 1977年  
資本金 4,600万円  
代表者 代表取締役 / 寺谷 誠臣  
従業員数 9名  
事業内容 公共工事・一般住宅の改修など  
採用実績 2021年1名

企業サイト



所在地



## CATEGORY

事務

営業

接客  
サービス

医療  
福祉

技術  
専門

その他

電気通信工事業・機械警備工事業

# 株式会社 三和システム

カブシキガイシャ サンワシステム

## ABOUT COMPANY

「企業は人なり」  
個人が輝いてこそ、会社が輝きます

私たちは人々の安全を守る警備システム、暮らしを豊かにする携帯基地局のアンテナ設置工事等を行なう会社です。よい仕事とはよい環境、よい人材から生まれると信じています。だからこそ、スタッフ一人一人の成長や努力に応える会社、そして人と社会のために活躍する会社であり続けるよう心掛けています。

## COMPANY'S POINTS

- 1 社会情勢の影響を受けず業績好調!**  
人々の暮らしに欠かせない電気・通信の工事を手掛けているので、業績も安定しており、安心して長く働ける会社です!
- 2 安心のサポート体制①**  
入社後は座学研修や高所作業講習、電線の剥き方、コネクタの作成など、現場に必要な知識、技能について丁寧に指導しますのでご安心ください。
- 3 安心のサポート体制②**  
資格取得を全力でサポート! 業務に必要な資格の初回受験料やセミナーの受講費などを会社が負担。あなたのスキルアップを応援します。
- 4 安心のサポート体制③**  
月1回、メンターと新入社員が面談をしています。社員の声に耳を傾け「他の課の仕事に挑戦してみたい」などの要望にも柔軟に対応しています。
- 5 努力が認められる評価制度**  
お客様からお褒めの言葉をいただいたスタッフを表彰しています。頑張っているスタッフを見守り、評価することが三和システムの強みです。



# SENIOR VOICE

先輩の声

入社

2年

通信工事事部  
**チンティ ニコラ 誠司**  
 出身校 / バーナビアー・セントラル・セカンダリー・スクール

どんな仕事をしていますか？  
 主に設計の仕事をしています。携帯電話の基地局アンテナを最適な位置に設置するため、現場調査をした上で、図面を設計します。他の電波に干渉しないように、障害物の影響を受けないように、試行錯誤しています。

仕事をしていてよかったことは？  
 都内や県内の各所に施工現場があるため、さまざまな地域に行けることが楽しいです。また、自分が設計した図面に従って施工された現場を見たとき、それまでの苦労が報われるような達成感があります。

入社

1年

セキュリティー工事事部  
**石上 航輝**  
 出身校 / 茂原北陵高等学校  
 学 科 / 普通科

どんな仕事をしていますか？  
 火災センサーや熱感知器、防犯カメラ、そして駐車場の人感センサーなど、セキュリティー機器を設置する工事をしています。人々の安心と安全を守る機器を扱う、とても重要で責任の大きい仕事です。

仕事をしていてよかったことは？  
 設置に必要なビスなど、多くの資材や工具を覚えることは大変です。しかし、先輩がいつも丁寧に教えてくれるので、少しずつ仕事を覚えることができます。最近は自分だけでセンサーを取り付けられるようになりました。

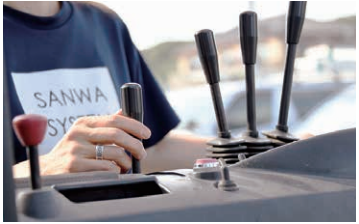

# MESSAGE

人事の声

取締役専務 **吉田 卓矢**

これから社会へ出る皆さんへ。就職とは“会社を選ぶこと”だというイメージが強いかと思います。しかし、本当に大切なのは、会社に入って“何をするのか”そして“何がしたいのか”だと思います。自分が得意とすること、楽しいと思えること、長く続けても苦にならないこと、自分の資質や強みを活かせること。それが、キャリアを形成する基礎になるものです。ぜひ、三和システムであなたのキャリアを作りましょう。



株式会社 三和システム  
 〒264-0024  
 千葉県千葉市若葉区高品町 897-7  
<https://en-gage.net/sanwa30/>  
 TEL 043-284-1001  
 FAX 043-287-3221  
 MAIL s-abe@sanwa-system.com

設立年 1991年  
 資本金 2,500万円  
 代表者 代表取締役 / 菊池 克也  
 従業員数 40名  
 事業内容 電気工事・機械整備工事  
 採用実績 2022年2名

企業サイト



所在地



アパレルショップ運営

## 株式会社 シグナル

カブシキガイシャ シグナル

## ABOUT COMPANY

『感動』『ありがとう』と  
言ってもらえる仕事を

株式会社シグナルは、浮き沈みの激しいアパレル業界でおかげさまで33年目を迎えました。我々の仕事は「服（ファッション）」を通じて、お客様に感動をあたえることです。当店で出会った洋服が、お客様の人生の中の大きなキッカケ（シグナル）になってほしい、そんな想いを社名に込めました。

## COMPANY'S POINTS

## 1 「好き」を仕事にできる

あなたの「好き」を存分に活かせる仕事です。もちろん先輩社員もファッションが大好きな人ばかり。大好きなものに囲まれて楽しく働けます。

## 2 勤務先は有名百貨店や大型商業施設

千葉県を含む首都圏や静岡に19店舗を展開。「三井アウトレットパーク木更津」など大型商業施設で働けるため、トレンドにも敏感になれます。

## 3 有名ブランドの販売に携われる

幅広いファッション・スポーツブランドを取り扱っています。一度は耳にしたことがある有名ブランドのスペシャリストとして活躍できます。

## 4 「人柄」を大切にする企業風土

お客様に感動をあたえるには、能力よりも人柄が大切です。当社はそんな人柄を大切にしており、互いに尊重し合える環境づくりに努めています。

## 5 充実した教育体制

定期的な勉強会やミーティングを通じて、スキルアップをサポートします。洋服についてだけでなく、接客ノウハウやビジネスマナーも学べます。





# SENIOR VOICE

先輩の声

入社

# 2

年

**BRIEFING** 木更津アウトレット店  
**阿部 夢香**

出身校/千葉県立市川南高等学校  
学 科/普通科

どんな仕事をしていますか？

店頭のお客様対応が主な仕事です。ニーズを満たせる洋服を選ぶために、お客様に合わせたコミュニケーションを取ったり、さまざまな商品について勉強したりすることを心掛けています。

仕事をしていたよかったことは？

自分がおすすめした商品をご購入いただいたときに達成感を感じます。また、お客様に「ありがとう」や「また来るね」と言われたときに、この仕事をしていたよかったと思います。



# MESSAGE

代表の声

代表取締役 **齋藤 雅男**

我々は、お客様に「服(ファッション)」を通じて「今日とは違う自分」を提供することを目指しています。SNS が浸透した社会の中で、実際に人と向き合い、コミュニケーションの大切さや難しさ、面白さを感じてほしいと思います。ファッションだけではなく、皆さんがマナーや接客スキルをどんどん学んでいけるよう、教育体制を整えています。ぜひ我々と一緒に感動をあたえる仕事をしましょう。



**SIGNAL**  
SINCE 1990

株式会社 シグナル

〒262-0033  
千葉県千葉市花見川区幕張本郷2-2-14 アークブリス1F  
<http://signal-1990.co.jp/index.html>

TEL 043-272-7737

FAX 043-272-7829

MAIL [signal@khf.biglobe.ne.jp](mailto:signal@khf.biglobe.ne.jp)

設立年 1990年

資本金 1,000万円

代表者 代表取締役/齋藤 雅男

従業員数 100名

事業内容 店舗運営管理、不動産賃貸業

採用実績 2022年6名

企業サイト



所在地



## CATEGORY

事務

営業

接客  
サービス

医療  
福祉

技術  
専門

その他

倉庫業・港湾運送事業

# 千葉共同サイロ株式会社

チバキョウドウサイロ カブシキガイシャ

## ABOUT COMPANY

### 小麦の取扱数量 日本一！

私たちの食卓に欠かせない「小麦」は、大部分を輸入に頼っています。当社は国内外から船で運ばれてくる小麦を吸い揚げ、サイロと呼ばれる倉庫に保管し、製粉会社にお届けしています。食用小麦の取扱量は日本一を誇り、食料輸入のゲートウェイとして日本の食卓の安心・安全・安定に貢献しています。

## COMPANY'S POINTS

- 1 安定度抜群！**  
取り扱いのメインはパンや麺など、主食の原料となる「小麦」。景気にあまり左右されず業績の安定度は抜群。安心して働くことができます。
- 2 日本を支える仕事！**  
住友商事、日清製粉などの一流企業が株主であり、顧客です。当然、事業の規模も大きく、まさに日本を支える仕事に携わることができます。
- 3 マンツーマンの教育で一人前に！**  
仕事を覚えるまで、先輩社員がマンツーマンでしっかりサポート。プライベートな相談にも応えて、あなたが一人前になるまで面倒を見ます！
- 4 資格取得もばっちりサポート！**  
仕事に必要な資格は会社が取得費用を負担。業務に直接関係のない資格に対しても支援制度があり、積極的な自分磨きを応援しています。
- 5 福利厚生も充実！**  
社員が健康に働ける環境づくりのため、完全週休二日制や多様な保険制度を導入。なにより毎日厨房で作られる温かい食事は社員の一番の楽しみです。

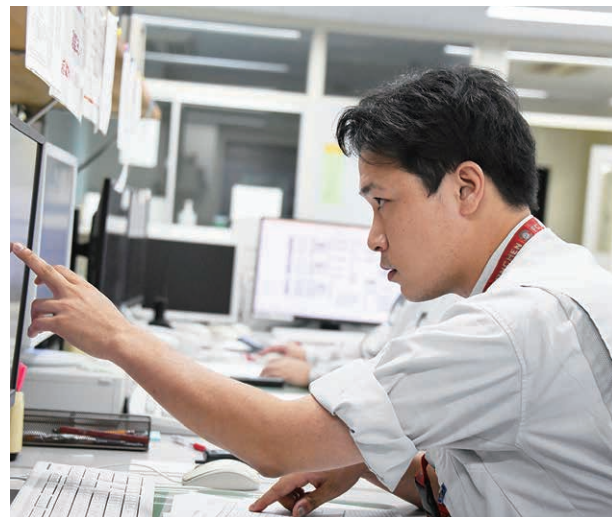
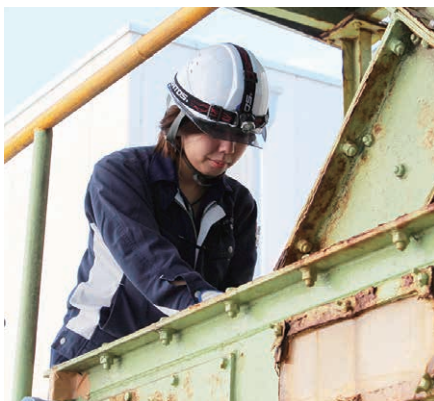

# SENIOR VOICE

先輩の声



施設グループ 電気設備チーム 出身校/木更津工業高等専門学校  
**保田 拓也** 学 科/電気電子工学科



入社

9年

どんな仕事をしていますか？

私は電気設備の保守点検を行なっています。設備に異常がないか点検を行い、異常のあった設備や古い設備を更新することで、日々安全に操業できるよう努めています。また、外部業者の管理や、業務改善にも関わっています。

仕事をしていてよかったことは？

仕事を担当するときに、アイデアを出したり工夫を凝らすよう心掛けていますが、同僚から「おかげで仕事がしやすくなったよ」と声をかけてもらえたときに、この仕事をしていてよかったと思います。

操作グループ 吸揚保管チーム 出身校/千葉県立京葉工業高等学校  
**梅澤 冬弥** 学 科/機械科



入社

4年

どんな仕事をしていますか？

機械の操作や点検、貨物の品質管理をしています。また、設備保全のための自社修繕や工事票議の作成などもしています。その他、穀物の水分量を量ったり、異臭がないか確認したりなど品質管理も担当しています。

仕事をしていてよかったことは？

学校で教わった知識や趣味の自転車、車整備の知識が仕事に活かせること、逆に仕事で得た知識を趣味に活かせることです。また、社員食堂が充実しているの、いつもおいしい昼食が食べられることも嬉しいです。

施設グループ 設備管理チーム 出身校/千葉県立京葉工業高等学校  
**本吉 美幸** 学 科/設備システム科



入社

7年

どんな仕事をしていますか？

主に設備のメンテナンスや設備の維持、更新をするための発注、工程管理を行う施工管理業務を行なっています。

仕事をしていてよかったことは？

多角的な視点をもって、考える力を鍛えられるところです。現場では幅広い分野の知識と理解が必要なため、社内外の研修や資格取得のサポートなど積極的にチャレンジしてスキルアップできる環境が整っています。

操作グループ 吸揚保管チーム 出身校/千葉県立千葉工業高等学校  
**大木 竜太** 学 科/電子機械科



入社

7年

どんな仕事をしていますか？

小麦の品質管理や機械の保守点検、穀物を船から吸い揚げろのアンローダの運転をしています。特に機械の点検では、安全操作を行うために細かな違いに気づけるよう、高校や会社で教わったことを活かして作業しています。

仕事をしていてよかったことは？

会社の雰囲気がとてもよく、先輩方に質問しやすいことです。また、現場の規模が大きく、協力会社の方と連携しながら取り組むため、コミュニケーションを取る中で仲良くなったり、学ばせていただくことも多いです。



# MESSAGE

代表の声

代表取締役 祐源 通延

当社の使命は、小麦の安定供給を通じて、日本の食卓に安心・安全をお届けすることです。従業員は約30名と少ないですが、首都圏で1年間に消費される小麦の半分以上の取扱量に加え「現場力」と「人間力」の向上を目指す社員育成により、小粒でもキラリと光る会社を目指しています。全社員が同じ方向に進んでいけるよう、Working Together! の精神で一緒に働ける仲間をお待ちしています。

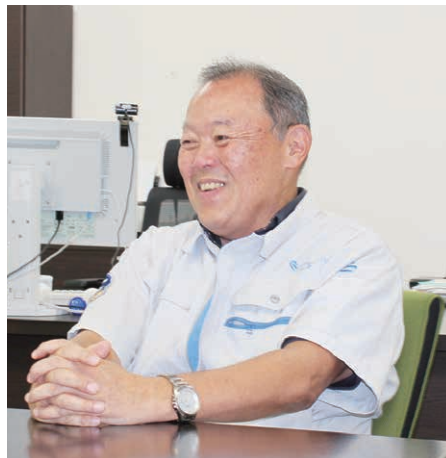

千葉共同サイロ 株式会社

〒261-0002  
 千葉県千葉市美浜区新港 16  
<https://www.kyodosilo.co.jp/>

TEL 043-241-1231

FAX 043-247-8882

MAIL cks\_recruit@mail.kyodosilo.co.jp

設立年 1967年

資本金 4億800万円

代表者 代表取締役/祐源 通延

従業員数 30名

事業内容 食用穀物の吸揚、保管

採用実績 2020年1名

企業サイト



所在地



## CATEGORY

事務

営業

接客  
サービス

医療  
福祉

技術  
専門

その他

高齢者介護

# 社会福祉法人 天光会

シャカイフクシホウジン テンコウカイ

## ABOUT COMPANY

『Precious one』

価値ある時間をデザインする

歳を重ねても障がいを持っていても。いつまでも自分らしく、楽しく。その想いから天光会は『Precious one』を基本理念に掲げ、人との出会い・つながりと、そのふれあう環境、共に過ごせる時間を大切にすることをモットーに、お客様目線のサービスを提供させていただきます。

## COMPANY'S POINTS

- 1 2022年ユースエール認定企業！**  
若者採用・育成に積極的に雇用管理の状況が優良な企業として、2022年、厚生労働省からユースエールの認定を受けました。
- 2 ICT化による最先端の介護**  
ご利用者様の生活の質の向上、職員の負担軽減を目的として機械化・ICT化を進めた介護の最先端を行くホームです。
- 3 安定した事業、安定の収入**  
コロナ下も含め景気にも影響されにくく、将来性もある業種です。月々の給与だけでなく、ボーナス支給（3.2～4カ月分）も安定しています。
- 4 職員の年代層が広い**  
10～70歳代まで男女問わず幅広い年代層の方が働いています。相談相手、問題を乗り越える仲間、一緒に泣いて笑える仲間がここにはいます。
- 5 サポート制度が充実**  
住宅補助、社宅の完備から資格取得支援、その他手厚い福利厚生が充実！公休・有休・特別休暇合わせて年間休日120日！



# SENIOR VOICE

先輩の声



特別養護老人ホーム恵光園 介護職

出身校/千葉明德高等学校

徳能 結花

学 科/普通科



入社

4年

どんな仕事をしていますか？

お年寄りの方々の食事やトイレ、入浴などのお手伝いを行なっています。その他には毎月レクリエーションを行い、お菓子作りやドライブに行き、お年寄りの方々と一緒に楽しめることを企画、実施しています。

仕事をしていてよかったことは？

お年寄りの方より「ありがとう」の言葉や笑顔を向けてもらい、日々元気をもらえる仕事だと思います。感謝の言葉を直接言ってもらえることが嬉しく、やりがいを感じられる仕事だと思います。

特別養護老人ホーム恵光園 介護職

出身校/流山市立南流山中学校

丸山 哲



入社

2年

どんな仕事をしていますか？

ご利用者の生活補助が主な業務です。また、PCやタブレットを使って、ご利用者の行動を記録しています。「自分の家族だとしたら、どんな場所で過ごしてほしいか」を意識しながら、ご利用者様と接するようにしています。

仕事をしていてよかったことは？

入社前の職場見学で「アットホームな雰囲気だな」と感じたのですが、入社するともっとアットホームでした。ご利用者様と職員という関係ではなく、一つの家族として共に生活している感覚がとても自分に合っていると思います。

# SUPPORT

サポート

## 充実の新入社員研修

天光会では新入社員の育成を大切にしています。入社して1~2ヶ月間は介護技術・座学・接遇・チームワークなどを身に付けるために、日帰り旅行も含めた集合研修を実施。集合研修を終えると、数ヶ月にわたって現場でのOJT育成が用意されているので、介護未経験の方でも楽しく安心して働くことができます。



# MESSAGE

代表の声

理事長 田村 剛史

天光会は、機械化・ICT化を進めるだけでなく、職員のその技術・知識にも常に最新のものを取り入れていく姿勢を持っています。研修体制を充実させ、お客様に対するサービス品質の向上だけでなく、職員の負担軽減・業務効率化にも力を入れています。また、私たちは、仲間と助け合い、それでいて遊び心も忘れず……チームワークをもって楽しく働ける、そんな職場を目指しています。



社会福祉法人 天光会

〒260-0808  
千葉県千葉市中央区星久喜町36番  
<http://www.keikouen.or.jp/tenkoukai/>  
TEL 043-308-4812  
FAX 043-308-4813  
MAIL info@k-shiny.jp



設立年 1994年  
代表者 理事長/田村 剛史  
従業員数 220名  
事業内容 高齢者介護、保育  
採用実績 2022年3名

企業サイト



所在地



## CATEGORY

事務

営業

接客  
サービス

医療  
福祉

技術  
専門

その他

飲食・小売

# 株式会社

# トライ・インターナショナル

カブシキガイシャ トライ・インターナショナル

## ABOUT COMPANY

### 世界へ「健康」を広めることが 私たちの使命

当社は、味噌の醸造元の息子である田所が2003年に創業した会社です。以来、味噌らーめん専門店「麺場 田所商店」の経営・FC展開、食品の製造・販売・輸出入など「食」に特化した事業を展開しています。日本人の健康の源「味噌」を通じて、世界へ「健康」を広めていくことが私たちの使命です。

## COMPANY'S POINTS

- 1 国内に留まらない多様な事業展開**  
国内外で「食」にまつわる多様な事業を展開し、今なお成長拡大を続けています。2020年度のチェーン売上高は約90億円を記録しています。
- 2 さまざまな働き方を推進**  
各々の目的やライフステージに応じて、柔軟に働き方を選べるよう職場環境の改善に全力で取り組んでいます。
- 3 年2回の賞与（ボーナス）あり**  
例年4月と10月に、業績に応じて賞与を支給しています。昨年度実績は、2.5ヶ月～3.5ヶ月分です。
- 4 従業員思いの経営**  
社長が従業員思いで、社員も含めパートやアルバイトのことも考えてくれています。やりたいことも進んで提案できて、風通しのよい環境です。
- 5 手厚い福利厚生**  
研修制度はもちろんのこと、住宅手当や役職手当などの補助や各種休暇など、手厚い福利厚生をご用意しています。



# SENIOR VOICE

先輩の声



田所商店 武石本店  
河野 陽介

出身校／千葉県立千葉商業高等学校  
学 科／商業科



入社

1年

どんな仕事をしていますか？

お客様に安心してお食事を楽しんでいただくお手伝いをしています。また、来客予測をもとに資材を発注する業務も行なっています。入社後はお冷を提供するときも緊張していましたが、今ではゆとりを持って働いています。

仕事をしていたよかったことは？

尊敬できる上司ができたことです。上司はあらゆる業務が早くて質が高く、私の言葉遣いなど仕事へのフィードバックも丁寧です。上司や先輩方がちゃんと自分のことを見てくれているという安心感があります。

田所商店 足立江北店  
和久田 雄

出身校／千葉県立千葉北高等学校  
学 科／普通科



入社

1年

どんな仕事をしていますか？

朝はオープン準備からはじまり、開店してからは調理やホール業務などを行います。アイドルタイムに仕込みをすることも欠かせません。より作業を効率化するため、業務を書き出して思考整理するようにしています。

仕事をしていたよかったことは？

成長を実感できていることです。半年経ってスープ作りの要領を掴めたときは嬉しかったです。今では「どんな仕事もかかってこい」という心持ちで働いています。同年代の社員も多く、心地よい雰囲気のおかげで仕事ができています。

製造事業部

岩永 和己

出身校／開明高等学校  
学 科／普通科



入社

2年

どんな仕事をしていますか？

主に味噌の仕込みや加工、醤油の火入れや充填を行なっています。まだ2年目ですが、生産管理や品質管理にも携わっています。発酵食品は生き物が相手なので、日々試行錯誤の繰り返しです。飽きることなくやりがいがあります。

仕事をしていたよかったことは？

自分の製造した製品が全国のラーメン店や物販、ネット販売を通して、多くのお客様のもとに届くことです。調理してくれるスタッフや食べてくださったお客様を想像して、おいしさとお届けをお届けすることが私のモチベーションです。



# MESSAGE

人事の声

執行役員 経営管理本部長 中川 貴裕

将来、ご自身がどのようなキャリアを歩みたいか、イメージできない方も多いのではないのでしょうか。社会に出る前からキャリアを想像することは、とても難しいことだと思います。当社ではご本人の希望と適性を踏まえ、さまざまな業務が経験できるよう環境を整えています。また、希望があれば海外勤務のチャンスもあります。私たちと一緒に味噌を通じて世界に「健康」を広めていきましょう。



株式会社 トライ・インターナショナル  
〒261-7119  
千葉県千葉市美浜区中瀬 2-6-1 WBG マリブリスト 19F  
<https://try-international.co.jp/>  
TEL 043-239-9977  
FAX 043-239-9978  
MAIL [try@misoya.net](mailto:try@misoya.net)

設立年 2003年  
資本金 1,000万円  
代表者 代表取締役社長／田所 史之  
従業員数 国内：530名／海外：90名  
事業内容 らーめん専門店経営など  
採用実績 2022年4名

企業サイト



所在地



## CATEGORY

事務

営業

接客  
サービス

医療  
福祉

技術  
専門

その他

## 小売業

# 日石レオン 株式会社

ニッセキレオン カブシキガイシャ

## ABOUT COMPANY

### 地域の皆さまのカーライフを 真心込めてサポート

県内 23 店舗のガソリンスタンドを運営する当社は、創業 115 年の親会社「堀江商店」から独立して生まれました。ENEOS ブランド商品の販売および自動車のメンテナンスを通じて、地域のお客様に貢献できることに喜びと誇りを持っています。

## COMPANY'S POINTS

### 1 千葉県内の勤務地だから安心

県内に 23 店舗を出店しており、地元から近い勤務地で働くことが可能です。転勤は県内のみですので、地元で働きたい方におすすめです。

### 2 資格取得支援①

国家資格の「自動車整備士」を取得するための研修制度があります。仕事をしながら資格を取得することができます。

### 3 資格取得支援②

研修を受けて「キーパー技術認定」を取得していただきます。取得者は自動車のボディコーティングを一人で施工できるようになります。

### 4 豊富な研修制度

オイル・タイヤ・バッテリー・車検などの専門知識を研修で取得できます。知識のみならず、接客も同時に学べますので販売力も上がります。

### 5 借り上げ社宅制度

自宅から勤務地まで 50km 以上離れている場合、社宅を利用できます。家賃の 80% を会社が負担するので、個人の負担額は 20% となります。





# SENIOR VOICE

先輩の声

入社

1年



Dr. Drive セルフ千葉店 **秋山 幸一** 出身校 / 千葉県立市原八幡高等学校 学 科 / 普通科

**どんな仕事をしていますか？**  
お客様に再来店いただけるよう、給油価格の割引クーポンなどをおすすめしています。先輩のアドバイスや小儀さんとの情報共有を参考に、よりお客様に納得していただけるご案内ができるよう試行錯誤しています。

**仕事をしていたよかったことは？**  
小儀さんや先輩のように、仕事について相談できる仲間がいることです。未経験で覚えることも多いですが、先輩から「一人でできる仕事には限界があるから助け合おう」と励ましてもらえるので、とても心強いです。

入社

1年



Dr. Drive セルフ神明町店 **小儀 龍** 出身校 / 千葉敬愛高等学校 学 科 / 普通科

**どんな仕事をしていますか？**  
お客様の車を点検したり、手洗い洗車をこなしています。車が安全に走行できるように、タイヤの状態は特に注意して見るよう心掛けています。お客様に、車のメンテナンスがいかに重要か説明することも大切な仕事です。

**仕事をしていたよかったことは？**  
お客様が来店されたとき、タイヤがパンクしていることに気付きました。すぐに対応すると「あなたのおかげで助かりました。命の恩人です」と感謝の言葉をいただき、この仕事をしています。本当によかったと思いました。



## MESSAGE

代表の声

代表取締役社長 **堀江 秀之介**

私たちは自動車の燃料販売はもちろん、洗車・コーティング・オイル・タイヤ・車検など、お客様のカーライフを全面的にサポートしています。「あそこのガソリンスタンド、なんか感じいいよね!」「いつものガソリンスタンドで聞いてみようか?」というふうには、お客様に選んでいただける店舗を目指しています。地域に根ざし、安全・快適を提供するガソリンスタンドで、共に働いてみませんか?



日石レオン 株式会社  
〒260-0022  
千葉県千葉市中央区神明町 32-1  
[https://www.horienet.com/nisseki\\_reon/](https://www.horienet.com/nisseki_reon/)  
TEL 043-241-9161  
FAX 043-243-6010  
MAIL jinji\_pc@horienet.com

設立年 1996年  
資本金 5,000万円  
代表者 代表取締役社長 / 堀江 秀之介  
従業員数 287名  
事業内容 ガソリンスタンド  
採用実績 2022年2名

企業サイト



所在地



## CATEGORY

事務

営業

接客  
サービス

医療  
福祉

技術  
専門

その他

## 総合物流業

# 日本梱包運輸倉庫 株式会社

ニッポンコンポウウンソウコ カブシキガイシャ

## ABOUT COMPANY

### 次代の原動力へ！ 社会を支える総合物流企業

自動車や住宅設備メーカーなど、日本を代表とする大手企業様の物流パートナーとして輸送や保管・製造ラインにおける流通加工など多様な物流サービスを展開し、お客様の生産性や品質の向上に寄与しています。「物流」のプロとして、この先もさまざまな企業の原動力となり社会に貢献し続けます。

## COMPANY'S POINTS

### 1 産業や暮らしを支える仕事

物流は、産業や経済活動を支える社会に欠かせない役割を担っています。私たちの暮らしと密接に関わる、やりがいを実感できるお仕事です。

### 2 地元で働く・安定して長く働く

千葉県内に7つの事業所があり、地元から近い勤務地で働くことが可能。福利厚生も充実しているので腰を据えて長く活躍できる環境です。

### 3 安心して働ける職場環境

若手からベテラン社員まで幅広い社員がいます。気軽に相談できる先輩や経験豊富な上司が皆さんを全面サポートします。

### 4 資格取得をバックアップ

業務に必要なフォークリフトの免許や、スキルアップのための資格取得をサポートします。資格取得祝金制度あり。階層別の各種研修あり。

### 5 国内外で事業を展開

ニッコンHDグループ（プライム市場上場）は国内44社・海外30社を牽引し、国内外で物流事業を展開。着実に実績を伸ばし成長拡大中！



# SENIOR VOICE

先輩の声



市原営業所 現業職

和田 瑠奈

出身校/千葉県立市原緑高等学校

学 科/普通科



入社

3年

どんな仕事をしていますか？

住宅設備メーカーの倉庫内で、パルプの入庫作業をしています。現在はフォークリフトの資格も取得し、トラックへの積み込みやピッキング作業をしています。

仕事をしていてよかったことは？

自立することができ、学生の時とは手の届かなかったものが買えるようになりました。また、出荷品を時間内に準備できたときに、達成感を感じられることです。効率というスキルが身に付き、日常生活でも活かされています。

八千代営業所 現業職

丸山 敏生

出身校/千葉県立八千代高等学校

学 科/普通科



入社

5年

どんな仕事をしていますか？

住宅設備メーカーの物流センター内で、入庫作業を行なっています。フォークリフトを運転し、午前中は入庫や保管作業、午後は出荷する製品のピッキング作業をしています。

仕事をしていてよかったことは？

フォークリフトの免許取得をはじめ、さまざまなスキルが身に付いたことは自分自身のレベルアップにつながりました。これからも挑戦する心を忘れず、会社と共に成長していきたいです！

佐倉営業所 現業職

主藤 大祐

出身校/千葉県立佐倉南高等学校

学 科/普通科



入社

5年

どんな仕事をしていますか？

住宅設備メーカーの倉庫内で、フォークリフトに必要な部材を立体自動倉庫から出庫する作業や、平場に保管されている部材をパレットに積み付けするピッキング作業を行っています。

仕事をしていてよかったことは？

学生のころは自信がなく内気でしたが、フォークリフトをはじめ、仕事を通してさまざまな経験をさせてもらったことや、職場内でリーダーを任されたことにより、自分に自信が持てるようになりました。

印西営業所 エリア総合職

北村 颯馬

出身校/千葉県立松戸六実高等学校

学 科/普通科



入社

2年

どんな仕事をしていますか？

木材を使用した輸出梱包業務を行っており、精密機械の荷受け・梱包作業を担当しています。精密機械は重量物なので、取り扱いに十分注意しながら作業をしています。

仕事をしていてよかったことは？

高額な商品を取り扱うため、一つ一つの作業に大きな責任を伴いますが、強いやりがいを感じながら仕事ができることが魅力です。さまざまな業務に関わることができ、自分の努力次第でどんどん成長していける環境だと思います。



# MESSAGE

代表の声

取締役常務執行役員 田代 和晃

当社は国内外に拠点を有し、グローバルネットワーク物流を展開するニッコンホールディングスグループの中核事業会社です。総合物流企業として、カーボンニュートラルの実現のためダブル連結トラックの導入やモーダルシフト物流を積極的に展開しています。これからの未来を物流で支えるため、積極的にSDGsに取り組み、持続可能な物流の実現を目指します。これからの新しい物流を共に築いていきましょう。



日本梱包運輸倉庫 株式会社

〒104-0044  
東京都中央区明石町 6-17  
<https://www.nikkon.co.jp/>

T E L 03-3546-3601  
F A X 03-3542-6747  
MAIL [saiyou@nikkon.co.jp](mailto:saiyou@nikkon.co.jp)

設立年 2015年  
資本金 5億円  
代表者 代表取締役社長/大岡 誠司  
従業員数 4,332名  
事業内容 総合物流事業  
採用実績 2022年 113名

企業サイト



所在地



機械・製造業

二宮産業 株式会社  
千種工場

ニノミヤサンギョウ カブシキガイシャ チグサコウジョウ

ABOUT COMPANY

確かな技術で  
人と社会を豊かにする

創業74年「人と社会を豊かにする」をテーマに、蓄積された技術力のもと建設機械の運転室（キャブ）と機械式立体駐車装置（パークエース）を2大柱として、社会に貢献し続けています。二宮のキャブは建機業界での信頼性も高く、作業者を危険から守り、過酷な条件下でも快適な作業を可能にしています。

COMPANY'S POINTS

1 創業74年の安定企業

創業当初よりキャブ（建設機械運転室）を製作。長い歴史と共に多くの建機メーカーに採用されてきた、知る人ぞ知るキャブメーカーです。

2 地元企業・転勤なし

千葉県で生まれ、千葉県で育った地元企業です。県外への転勤はありません。

3 先輩社員が丁寧に指導

ものづくりの基本から職人技まで、先輩社員が丁寧に指導します。技術を身に付け評価されればキャリアアップも可能です。

4 世界中で活躍します！

あなたが造ったキャブは建設機械に搭載されて、世界中のあらゆる建設現場、災害現場で活躍します。誇りが持てる仕事です。

5 自己啓発を応援

自分磨きをして生き生きと働いてほしい。仕事に関係のないものでも費用の50%（上限2万円まで）をサポートします。



# SENIOR VOICE

先輩の声



千種工場 製造課 組立係

大塚 統五

出身校/千葉県立四街道北高等学校

学 科/普通科



入社

5年

どんな仕事をしていますか？

塗装ラインから出て来たキャブ（運転室）を組立ラインに投入する際に、キャブの仕様が製造指示書と合っているかを確認します。組立ラインはキャブの種類毎に作業内容が違いため、作業が円滑に進むよう確認をしています。

仕事をしていてよかったことは？

作業時間に細かな区切りがある業務なので時間配分が上手になり、私生活でも時間の管理ができるようになりました。また職場でのコミュニケーションを取ることで知識を得て、仕事の視野が広がりました。

千種工場 製造課 組立係

恵内 海

出身校/千葉県立安房拓心高等学校

学 科/総合学科



入社

4年

どんな仕事をしていますか？

建設機械運転室の製造をしています。組立ラインにて、キャブにガラスを接着する作業を行なっています。

仕事をしていてよかったことは？

6人1チームで作業を行うので、自分を中心となり作業が円滑に進んだときは、とてもやりがいを感じています。また先輩方からとても優しく指導をしていただき、職場の雰囲気も大変素晴らしいと感じております。

千種工場 製造課 組立係

鈴木 大翔

出身校/千葉県立泉高等学校

学 科/普通科



入社

3年

どんな仕事をしていますか？

組立工程を担当しています。ライン作業なのでタクトタイムが決まっています、時間内に作業を完了しなければなりません。私はドアロックを担当しており、オペレーターの命を預かる大変重要な業務を任せていただいております。

仕事をしていてよかったことは？

普通科出身なので、初めて電動ドライバーを手にしたときには不安でいっぱいでしたが、先輩の優しい指導もあり今では使いこなせるようになりました。またさまざまな工程をこなすうちに自身の成長を感じられるようになりました。

千種工場 製造課 製缶係

木村 拓人

出身校/千葉県立京葉工業高等学校

学 科/機械科



入社

2年

どんな仕事をしていますか？

パーツを溶接して運転室を作る仕事をしています。入社後、朝礼にて当日の作業内容を確認し、担当する工程で溶接作業を行います。

仕事をしていてよかったことは？

実務にて業務をこなしていくうちに、最初はできなかった仕事が少しずつできるようになり、一つ一つの業務にやりがいを感じる事ができています。



# MESSAGE

代表の声

代表取締役社長 大串 隆

ものづくりの「匠」になろう！当社は、建設機械の運転室のほか、マンションに設置される立体駐車装置など、ものづくりを通じて社会に貢献してきました。74年にわたり受け継がれてきた「匠の技術」を先輩たちが丁寧に指導してくれます。その技術にさらに磨きをかけ、我々と共に未来の「匠の技術」に挑戦していきましょう！



勤務先

二宮産業 株式会社

千種工場

(千葉県工業団地協同組合内)

〒262-0012

千葉県千葉市花見川区千種町318



二宮産業 株式会社

〒263-8506

千葉県千葉市稲毛区長沼町334-2

http://www.ninomiya-co.co.jp/

T E L 043-259-6311

F A X 043-259-6319

MAIL kyujin@ninomiya-co.co.jp

設立年 1948年

資本金 2億5,000万円

代表者 代表取締役社長/大串 隆

従業員数 300名

事業内容 建設機械主要部品の製造

採用実績 2022年6名

企業サイト



所在地



## CATEGORY

事務

営業

接客  
サービス

医療  
福祉

技術  
専門

その他

## 卸売業

# 福井電機 株式会社

フクイデンキ カブシキガイシャ

## ABOUT COMPANY

### つなぐ快適、うごく未来。

当社は電機システムのソリューションパートナーとして、高度化・複雑化する社会のニーズをつなぎ、高い技術力・提案力をもって地元企業様を支えています。競争力や成長の原動力をお客様に提供し、常に新しい価値の創出に挑み、地域産業や社会の発展を力強くサポートしてまいります。

## COMPANY'S POINTS

- 1 千葉県唯一の日立総合特約店**  
日立製作所や日立産機システムなど、日立グループ各社と特約店契約を結んでいます。幅広い製品と技術で、お客様の課題解決に貢献しています。
- 2 創業 75 年超えの歴史ある企業**  
1960 年に銚子で創業。社名は創業者の福井孝太郎に由来しますが、同族会社ではないため、努力次第で誰でも上を目指せる風通しのいい会社です。
- 3 地域密着型の企業**  
本社を千葉市に構え、営業所は銚子、柏、成田、茂原、茨城にもあります。各エリアのお客様に価値あるサービスを提供し続けています。
- 4 福利厚生の充実**  
ZOZO マリスタジアムの年間シートを契約。席はダグアウトボックスの真後ろで臨場感満載です。他にも共済会、各種社会保険などがあります。
- 5 資格取得を全力サポート**  
部署ごとに推奨資格を設定しており、チャレンジすれば着実に成長できます。資格取得費用は 2 回まで会社が全額負担。合格すると祝い金も出ます。



# SENIOR VOICE

先輩の声



産業ソリューション営業部 営業二課 出身校／千葉県立千葉西高等学校  
藤平 裕幸 学 科／普通科



入社

6年

**どんな仕事をしていますか？**  
大規模工場向けの提案営業をしています。既設・新設を問わずお客様の「困った」を解決する仕事です。取り扱い製品は産業用のモーター・空気圧縮機・配電機器・搬送機器・空調機器・照明器具など多岐にわたります。

**仕事をしていてよかったことは？**  
お客様の問題を解決したとき、営業なので感謝をじかに感じる事ができて「次もこの方のために頑張ろう」と思えます。中には「藤平さんだから」と選んでいただける方もいてやりがいがあります！

施設部 設備二課 出身校／千葉県立若松高等学校  
染谷 雄大 学 科／普通科



入社

4年

**どんな仕事をしていますか？**  
工場やビルなどの施工管理をしています。簡単にいうと現場監督です。工程管理・安全衛生管理・図書作成などを行い、工事が順調に完了するように舵取りをしています。

**仕事をしていてよかったことは？**  
初めは分からないことだらけでしたが、長く現場に携わっていく中でスムーズに動けるようになりました。お客様から「設置してもらった空調のおかげで快適になったよ」と言っていたこともあり、嬉しい気持ちになります。

ファンリテイサービス部 空圧システム課 出身校／新潟県立柏崎常盤高等学校  
林崎 憲智香 学 科／普通科



入社

1年

**どんな仕事をしていますか？**  
空気圧縮機のメンテナンスをしています。身長を超える大型圧縮機から持ち運びができる小型のペビコンまで幅広く対応しています。定期的に実施する年次点検・オーバーホールに加え、緊急対応も受け付けています。

**仕事をしていてよかったことは？**  
2～5人のチームで作業を行うのですが、知識や業務を覚えてチームメンバーと肩を並べて仕事ができるようになってきたことに喜びを感じています。いかにチームに貢献できるか考えながら、これからも頑張っていきたいです！

機器営業部 営業支援センター 出身校／千葉県立市原八幡高等学校  
吉田 杏南 学 科／普通科



入社

1年

**どんな仕事をしていますか？**  
営業の業務サポートをしています。対象顧客はハウスメーカーや販売店の方々と、お見積もり作成・発注業務・納期管理・お問い合わせ対応などを担当しています。

**仕事をしていてよかったことは？**  
扱っている製品が多く幅広い知識が必要で、入社当初は電話に出ても内容が分かりませんでした。先輩方に丁寧に教えていただき、今では1人で対応ができるようになり「成長している」と実感できています。



# MESSAGE

人事の声

取締役 執行役員 総務部長 早坂 大輔

「スイッチオンで明かりがつく」「蛇口をひねれば水が出る」など、普段の暮らしの中で皆さんが当たり前と感じていることを、陰で支えるのが私たちの仕事です。公共インフラや上水道、空調設備や工場設備などの提供を通じて、質の高い「当たり前」を創り出して、地元・千葉県に恩返しをしていけるような存在でありたいと考えています。明るく元気で千葉が大好きな皆さんと一緒に働ける日を楽しみにしています。



福井電機 株式会社  
〒260-8524  
千葉県千葉市中央区間屋町 16-3  
<https://www.fukuidenki.co.jp/>  
TEL 043-241-6401  
FAX 043-247-0291  
MAIL [saiyo@fukuidenki.co.jp](mailto:saiyo@fukuidenki.co.jp)

設立年 1960年  
資本金 1億円  
代表者 代表取締役 社長執行役員／  
村杉 茂治  
従業員数 178名  
事業内容 日立製品の販売・施工  
採用実績 2022年3名

企業サイト



所在地



## CATEGORY

事務

営業

接客  
サービス

医療  
福祉

技術  
専門

その他

流通・加工

# 豊栄商事 株式会社

ホウエイショウジ カブシキガイシャ

## ABOUT COMPANY

### 伸銅品サプライヤーの オンリーワンを目指す

豊栄商事は、お客様の多様なニーズに合わせた製品・情報を提供することで、顧客満足度 No. 1 の伸銅品サプライヤーを目指しています。そのために、日々技術の向上とマネジメントシステムの改善に努めています。また、事業活動に伴う環境への影響に配慮し、汚染の予防や環境保護活動も推進しています。

## COMPANY'S POINTS

#### 1 明るくアットホームな雰囲気

分け隔てないコミュニケーションが取れる、明るくアットホームな職場です。気持ちよく働ける環境が整っています。

#### 2 安定して長く働ける

半世紀以上の歴史があり、親会社は安定した上場企業です。そのため、腰を据えて長く働くことができます。

#### 3 資格を活かすことができる

あなたが持っている資格を活かせる職場です。また、在職中に新たに資格を取得することも応援しています。

#### 4 成長産業を支える仕事

自動車や通信、社会インフラなどの今後の成長が見込まれる産業を支えています。世の中から必要とされる産業の土台に携われます。

#### 5 成長を実感しながら働ける職場

一つの業務に留まらず、積極的なチャレンジを推奨しています。そのため、日々成長を実感しながら楽しく働けます。

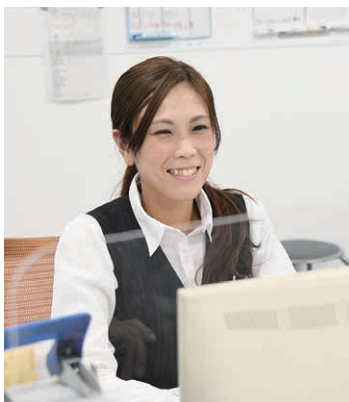
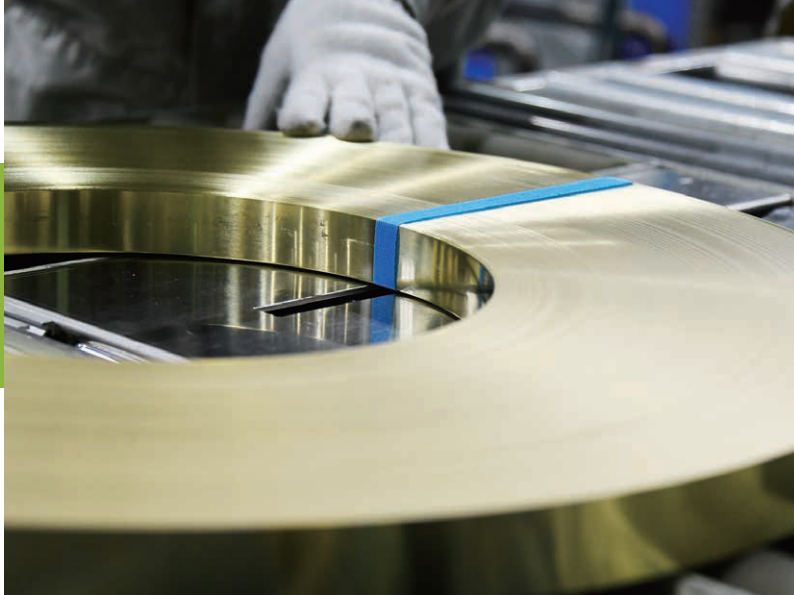



# SENIOR VOICE

先輩の声



加工センター 梱包  
佐藤 拓也

出身校/千葉県立千葉工業高等学校  
学 科/電子機械科



入社

2年

どんな仕事をしていますか？

切断された金属コイルを梱包しています。金属コイルはとても重たいので、梱包作業には細心の注意が必要です。梱包した製品はパレットに載せて、保管先までフォークリフトで運搬しています。

仕事をしていてよかったことは？

製品の梱包やフォークリフトの運転に、これまで培った経験が活かせることです。また、資格の取得について会社からサポートを受けることができました。まだまだ覚えることは多いですが、一歩ずつ成長していきたいと思っています。

管理職 総務・労務  
永田 貴裕

出身校/千葉経済大学附属高等学校  
学 科/普通科



入社

14年

どんな仕事をしていますか？

会社経営に必要な「人」と「お金」を担当しています。採用活動や会社の決算・予算にまつわる業務が主な仕事です。

仕事をしていてよかったことは？

前職の会計事務の経験を活かせる仕事だと思い、この会社に入社しました。給与計算や人事など、これまで経験したことがない業務にも携わらせてもらえて、とてもやりがいを感じています。

加工センター スリッター  
佐藤 孝一

出身校/現 千葉黎明高等学校  
学 科/普通科



入社

6年

どんな仕事をしていますか？

お客様のご希望のサイズに銅材を切断加工する仕事をしています。お客様のニーズも銅材の種類もさまざまなので、期待に応えられたときは達成感を感じます。

仕事をしていてよかったことは？

生活する上で必ず必要とされる仕事がしたいと思い、この仕事を選びました。モノづくりは日本の文化だと思っています。その基となる材料を納められることに誇りとやりがいを感じています。

加工センター 事務  
宍戸 伸江

出身校/船橋市立船橋高等学校  
学 科/商業科



入社

9年

どんな仕事をしていますか？

スリット切断やレベラー加工の切断指示が主な仕事です。また、生産がスムーズに進むよう生産管理フォローも行なっています。

仕事をしていてよかったことは？

高校では商業科を専攻していたので、その知識を活かすために事務職を選びました。加工指示書を作成しているときに特にやりがいを感じます。そして、問題なく製品が仕上がってきたときに達成感と安心感を覚えます。



# MESSAGE

代表の声

代表取締役常務 天野 晴信

私たち豊栄商事は、金属製品という社会経済活動に欠かすことのできない材料を取り扱っています。設立から70年以上と歴史も長く、親会社は上場企業のため経営状態が安定しており、安心して長く働くことができる会社です。地域の人々を積極的に採用して、より一層、地域振興に貢献していきたいと考えています。ぜひ私たちと一緒に千葉県の産業を活気づけるよう、頑張っていきましょう！



**DOWA** ISO 9001 認証取得  
ISO 14001 認証取得  
豊栄商事株式会社

豊栄商事 株式会社  
〒262-0013  
千葉県千葉市花見川区楢橋町 1598-1  
<http://www.houei-shoji.co.jp/>  
TEL 043-286-2601  
FAX 043-286-2621  
MAIL houei@dowa.co.jp

設立年 1946年  
資本金 1億1,000万円  
代表者 代表取締役常務/天野 晴信  
従業員数 75名  
事業内容 金属加工業  
採用実績 2022年1名

企業サイト



所在地



## 印刷業

## 丸金印刷 株式会社

マルキンインサツ カブシキガイシャ

## ABOUT COMPANY

お客様や協力会社の皆様、  
従業員に対して誠実であること

先代たちが築き上げてきたもの。それはお客様や協力会社の方々、そして従業員に対し、誠実であることです。その中で培われた信頼によって、創業100年を迎えることができました。「誇りある仕事を通じ、弛まぬ努力と誠実をもって企業と社会の発展に貢献する」を経営理念とし着実に歩んでまいります。

## COMPANY'S POINTS

## 1 丸金グループの人材教育

品質管理の研修などを各職場での業務や社内外で開催しています。パッケージに詳しくない方にも、ステップを踏んで丁寧に教育してまいります。

## 2 高い技術により安定した経営

厳格な製品管理・検査体制により、全国の大手メーカーより信頼を受けています。さまざまな業務をご依頼いただけるので経営も安定しています。

## 3 趣味もプライベートも充実

基本的に土曜・日曜・祝日は休業日となりますので、プライベートの予定も立てやすいです。仕事と趣味を両立させることもできます。

## 4 社内の雰囲気によさ

社員はもちろん、社長から声を掛けていただくこともしばしば。良好な人間関係を築きながら業務に打ち込めます。

## 5 先輩社員の丁寧な指導

慣れない電話対応なども、一から先輩社員が丁寧に指導します。分からないことがあっても、相談しやすい職場ですのでご安心ください。



# SENIOR VOICE

先輩の声

入社

6年

製造部 機械オペレーター  
松平 大輝

出身校 / 千葉県立市原緑高等学校  
学 科 / 普通科

どんな仕事をしていますか？

医薬品、化粧品のパッケージに貼るシールの印刷、型抜き、カットなどを行っています。指定のシール紙に印刷をしていき、使わない部分をはがしていきます。その後、希望のサイズにカットして完了です。

仕事をしていてよかったことは？

自分で印刷・加工をした商品が実際に店頭で売られているところを見ると、とても感慨深いです。やりがいを身近で感じられる仕事だと思います。

入社

4年

生産管理購買部 製品受け入れ  
河野 寛子

出身校 / 千葉経済大学附属高等学校  
学 科 / 普通科

どんな仕事をしていますか？

加工委託先などから入荷した製品の受け入れ検査、社内・社外で製造された製品の伝票管理や在庫品の管理など、さまざまな業務を担当しています。

仕事をしていてよかったことは？

学生時代に薬局でアルバイトをしていたので、その経験を活かしたいと思い入社しました。製造業務をしているわけではありませんが、生活の中でよく目にする医薬品のパッケージ制作に関わっていることにやりがいを感じます。

# MESSAGE

代表の声

代表取締役社長 川合 榮子

1914年の創業以来、医薬品、化粧品の分野を中心に紙器印刷加工、ラベル、添付文書メーカーとして実績を積んでまいりました。高品質が要求される医薬品パッケージ分野で、大手医薬品・化粧品メーカーから高い評価と信頼を受け、全国に取引先を有しています。自分の製造した商品が全国各地の人々の手に渡るの、やりがいも喜びもひとしおです。物作りが好きな方、ぜひ共に歩んでまいりましょう。



丸金印刷 株式会社

〒262-0032  
千葉県千葉市花見川区幕張町 2-7698-1  
<https://www.marukin-print.co.jp/>

T E L 043-273-1601  
F A X 043-211-8004  
MAIL [soumu@marukin-print.co.jp](mailto:soumu@marukin-print.co.jp)

設立年 1948年  
資本金 8,000万円  
代表者 代表取締役社長 / 川合 榮子  
従業員数 200名  
事業内容 医薬品/パッケージ等の製造  
採用実績 2022年 1名

企業サイト



所在地



## CATEGORY

事務

営業

接客  
サービス

医療  
福祉

技術  
専門

その他

## 建設業

# 株式会社 ヤマコン 関東支店 湾岸営業所

カブシキカイシャ ヤマコン カントウシテン ワンガンエイギョウシヨ

## ABOUT COMPANY

### ヤマコンは「100年企業」を 目指します

創業以来、安全快適で豊かな社会づくりに貢献してきました。仕事を通して、関係する全ての人の幸せを追求することが使命だと考えています。ますます増える災害にも強い会社を作り、働きやすい環境づくりに邁進します。多様な社会の変化に、いち早く順応する環境適応業を目指してまいります。

## COMPANY'S POINTS

- 1 映画「シン・ゴジラ」に出演**  
ポンプ車が映画に出演。当社は大型ポンプ車（ブーム高さ47m）など130台を所有する、業界最大手です。「働く車好き」集まれ！
- 2 YAMACON SDGs Action**  
SDGsという「未来志向」のツールを活用して、自社の戦略をより一層磨き上げ、SDGs達成へ貢献してまいります。
- 3 新3K「結構、かなり、カッコイイ」**  
建設産業のイメージ（きつい・汚い・危険）を払拭するため「新3K」運動を開始しました。労働環境を改革し、魅力ある業界へ高めていきます。
- 4 「健康経営優良法人 2022」認定**  
全職員の健康増進を重視し、健康管理を課題として捉え、働きやすい職場づくりのため、長期的なビジョンに基づいた経営に取り組んでいます。
- 5 明るい職場環境**  
地元根付いて働ける、明るい雰囲気職場です。地域経済の発展に携われる仕事であり、福利厚生が充実していて定着率が高いことも魅力の一つ。



# SENIOR VOICE

先輩の声



コンクリート圧送工

奈良 勇記

出身校/岩手県立水沢工業高等学校



入社

4年

どんな仕事をしていますか？

コンクリートミキサー車が運んできた生コンクリートを、コンクリートポンプ車という特殊な車を使って型枠に打ち込んでいく仕事です。コンクリートポンプ車を操作するので「オペレーター」と呼ばれています。

仕事をしていてよかったことは？

一つの建物のコンクリート圧送に携わり、その建物が完成したときに達成感を感じます。大きな建造物に関わるので責任も重大ですが、日々の仕事の中で「充実している」と思うことができ非常にやりがいがあります。

コンクリート圧送工

八鍬 拓也

出身校/山形県立村山産業高等学校



入社

6年

どんな仕事をしていますか？

施設や倉庫など建物の床や手すりを作るために、型枠の中に規定通りコンクリートを流し込む仕事です。道路や橋などに使われるコンクリートを打ち込むこともあります。

仕事をしていてよかったことは？

建物が完成していく様子を直近で見られる達成感と、心身ともに鍛えられる充実感があります。早寝早起きで健康面も整って、向上心を育むこともできます。会社の支援で大型免許を取得しました。腕のいい「オペレーター」を目指します。

# SUPPORT

サポート

## ステップアップ計画

未経験の方でも一から育てます。入社1年目では安全作業などの「基礎知識の理解」を、入社2年目では「圧送施工方法の理解」を、入社3年目では「ポンプ車の構造や操作の理解」を、入社4年目では圧送施工に従事し高度な技術習得に努めます。もちろん、中型・大型自動車免許など、資格取得の支援を惜しみません。



# MESSAGE

人事の声

湾岸営業所 所長代理 佐竹 勇治

コンクリート圧送とは、コンクリートを型枠に送り込む仕事です。携わった構造物は後世まで残るため、非常にやりがいと責任があります。近年のビルは高層化され、より安全安心な構造物を提供することが私たちの使命です。その使命を果たすためには、技術者の育成が最重要課題となります。当社では、若手を大事にしっかりと一人前に育てます。私たちは技術習得の世界に飛び込んでくる皆さんを待っています。



YouTube  
チャンネル



株式会社 ヤマコン 関東支店 湾岸営業所

〒273-0851  
千葉県船橋市馬込町 1003-12  
<http://www.yamacon.jp>

T E L 047-429-5581

F A X 047-429-5582

MAIL wangan-chiba@ymcg.co.jp

設立年 1966年

資本金 9,000万円

代表者 関東支店長/柏倉 剛志

従業員数 23名(全社193名)

事業内容 コンクリート圧送事業

採用実績 2022年3名

企業サイト



所在地



医療・福祉

山万グループ  
社会福祉法人 ユーカリ優都会

ヤママングループ シャカイフクシホウジン ユーカリユウトカイ

ABOUT COMPANY

いつまでも住み続けたい、  
幸せを感じる「福祉の街づくり」

高齢者の方々が明るく生き生きと、幸せと生きがいを感じて暮らせる街を目指して、全力で取り組んでいます。ユーカリが丘地域の「未来の見える福祉の街づくり」および地域包括ケアシステムの実現に向けて、地域住民の皆さまや周辺医療機関とも協力し、総合的な福祉事業の充実を図っています。

COMPANY'S POINTS

- 1 **在宅支援から終の住処まで**  
ユーカリ優都会の運営施設はさまざま。医療機関・在宅支援センター・4種の高齢者施設で生活環境や介護度に応じたトータルサポートが可能です。
- 2 **入職後のフォローや研修制度も充実**  
OJTは理解度に応じて行うので、未経験でも安心。資格取得のための研修も近隣で受講可能。各種資格手当がありキャリアアップも目指せます。
- 3 **職員寮で一人暮らしも安心**  
各施設から徒歩圏内に女子寮を完備。家賃は光熱費を含んだ格安設定と、希望者は朝昼夕の施設の食事でも利用でき、栄養面も経済的にも安心です。
- 4 **ダイバーショナルセラピー (DT)**  
レクやイベントを通じて、日々幸福感を持って生活できるよう導く手法 (DT) を推進しています。1万㎡の日本最大級のケアガーデンもあります。
- 5 **若い人の多い活気のある職場です**  
年齢に関係なく気軽に意見や提案を出し合える風通しのいい職場です。BBOやボーリング大会など職員同士のイベントにも力を入れています。



# SENIOR VOICE

先輩の声



ユーカリ優都苑 介護職

大島 麻里

出身校/静岡県立磐田北高等学校

学 科/普通科



入社

6年

どんな仕事をしていますか？

ご利用者様の生活介助をしています。ご利用者様に日々の生活で生きがいや楽しさを感じていただくために、季節ごとのイベントを企画したり、スタッフと力を合わせて業務を行なったりしております。

仕事をしていてよかったことは？

一つ一つの介助で、ご利用者様から「ありがとう」と感謝の言葉をいただいたときです。また、ご利用者様が笑顔でイベントを楽しんでいらっしゃるときに私も嬉しく感じます。

ユーカリゆとの杜 介護職

田中 毬瑛

出身校/千葉英和高等学校

学 科/普通科



入社

2年

どんな仕事をしていますか？

ご利用者様の入浴や排せつ、食事など身の回りの介助です。日常を快適に過ごせるよう、生活の援助をさせていただいております。

仕事をしていてよかったことは？

対人援助職だからこそ、ご利用者様とコミュニケーションを重ねることができるところです。笑顔で「ありがとう」と声をかけていただいたり、名前を覚えて呼んでいただけることがとても嬉しく、この仕事をしてよかったと感じます。

ユーカリゆとの杜 介護職

大和田 雄斗

出身校/千葉県立袖ヶ浦高等学校

学 科/普通科



入社

1年

どんな仕事をしていますか？

特別養護老人ホームの介護職として、ご利用者様の身の回りのお世話をしています。月々に行われるDTの実施や、食事・入浴などの介助、ご利用者様のADL（日常生活動作）状況の共有、居室の環境整理も行なっています。

仕事をしていてよかったことは？

ご利用者様が笑顔を見せてくださった時、感謝の言葉をいただいたときです。日々、施設で快適に過ごしていただける環境づくりを考え、学生時代には得られなかった新たな技能を、さらに身に付けていこうと思います。

ユーカリ優都苑 介護職

三門 道依

出身校/千葉県立佐倉西高等学校

学 科/普通科



入社

1年

どんな仕事をしていますか？

ご利用者様の日々の生活をサポートしております。優都苑で過ごす中で生きがいを感じてもらい、一人一人にあったケアをしています。

仕事をしていてよかったことは？

ケアをしているときや終わった後、ご利用者様から「ありがとう」「これからも頑張ってくださいね」など、励ましの言葉をいただいたときです。コミュニケーションを取りながら笑い合えることにやりがいを感じます。



# MESSAGE

代表の声

理事長 嶋田 哲夫

ユーカリ優都会は、佐倉市ユーカリが丘地域における子育て支援から医療・看護・介護などの高齢者支援に至るまでの福祉事業を展開しています。訪問診療の開始に続いて、2021年3月に特別養護老人ホーム「ユーカリゆとの杜」を開設し、グループ内でのトータルケアが完結しました。ますます重要となる日本の福祉。あなたもユーカリが丘で、福祉を通した「日本一の街づくり」の一翼を担ってみませんか。

『福祉の街』構想



山万グループ 社会福祉法人 ユーカリ優都会

〒285-0858  
千葉県佐倉市青菅 1010-15  
<https://yutokai.com>

T E L 043-460-7117  
F A X 043-463-7555  
MAIL yutoen@yutokai.com

設立年 2004年  
基本金 4億8,000万円  
代表者 理事長/嶋田 哲夫  
従業員数 324名  
事業内容 医療・高齢者福祉事業  
採用実績 2022年4名

企業サイト



所在地



# 産業廃棄物処理業 エコシステム千葉 株式会社

エコシステムチバ カブシキガイシャ

## ABOUT COMPANY

### 豊かな自然環境を次世代へ

産業活動を進める上で必要となる、インフラ（産業や生活の基盤）の整備。エコシステム千葉は、化学メーカーや石油コンビナートから排出される廃棄物を、安全に処理する事業を行なっています。社会基盤に関わる企業として、サステナブルな社会の実現を事業の一環に掲げ、日々取り組んでいます。

## COMPANY'S POINTS

- 1 経済と環境を支える国内最大の焼却炉**  
一日840トンもの産業廃棄物を無害化かつ減量化する国内最大級の焼却炉プラントを有しており、日本経済を支え、環境保全に貢献しています。
- 2 風通しのいい職場**  
社員同士、コミュニケーションがとりやすい職場です。
- 3 社員成長のため、手厚い資格取得支援**  
仕事に必要な資格は全額会社負担で取得可能。スキルアップを目指す方、大歓迎です！
- 4 地域住民とのコミュニケーション充実**  
環境教育及び工場見学の実施により、地域住民の皆さまとの強いつながりがあります。
- 5 賞与（年2回）実績7カ月分支給**  
社会情勢の影響を受けにくい、安定した事業だからこそ実現できる高待遇。

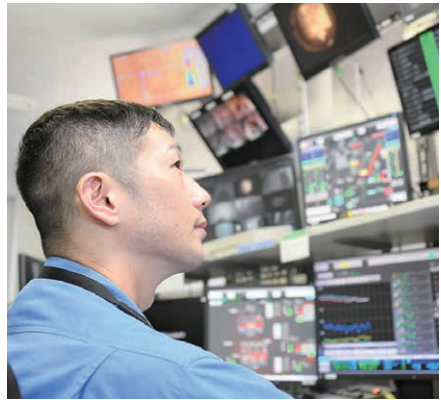



# SENIOR VOICE

先輩の声



入社

# 13年

運輸管理部 運輸管理第2課 職長 出身校/千葉県立千葉工業高等学校  
嶋崎 尚仁 学 科/電子機械科

どんな仕事をしていますか？

職長として従業員の指揮監督や、資材の発注などに携わっています。業務が円滑に進むように、各スタッフのスキルや性格を考えながら業務の割り振りや配置をするため、日頃からスタッフとのコミュニケーションは欠かせません。

仕事をしていてよかったことは？

近隣地域の廃棄物を予定の数量、あるいはそれ以上の処理ができたときに「自分たちの頑張りや、地域の皆さまの役に立っているんだな」と実感します。努力した成果が数字として出てくると、より達成感が湧きますね。



# MESSAGE

代表の声

代表取締役専務 大池 秀和

次世代のために豊かな自然環境を作ること。これを実現するためには、スタッフのたゆまぬ努力が必要です。経済の発展に比例して増加し、多様化する廃棄物。これを適切に処理できるスタッフが居るからこそ、当社は環境を守り続けることができます。私たちは人材育成を重要なテーマとし、基礎から実務レベルまで身に付ける教育制度を実施しています。どうか安心して、私たちと環境保全に取り組んでいきましょう。



エコシステム千葉 株式会社  
〒299-0265  
千葉県袖ヶ浦市長浦拓1号30-2  
<https://www.dowa-eco.co.jp/ECB/>  
TEL 0438-62-4097  
FAX 0438-62-4928  
MAIL ECB\_saiyou@dowa.co.jp

設立年 1970年  
資本金 9,000万円  
代表者 代表取締役専務/大池 秀和  
従業員数 108名  
事業内容 焼却による中間処理  
採用実績 2020年1名

企業サイト



所在地



## 製造業

株式会社  
荏原エリオット

カブシキガイシャ エバラエリオット

## ABOUT COMPANY

持続可能な社会へ向けて  
「技術で、熱く、世界を支える」

当社が製造・販売・アフターサービスを行なっているコンプレッサ・蒸気タービンは、石油精製・石油化学プラントの心臓部として、世界中のお客様から選ばれています。最先端の技術・高品質の製品・信頼性の高いサービスにより、持続可能な社会・豊かな生活づくりに貢献することを目指しています。

## COMPANY'S POINTS

- 1 世界トップレベルの技術力とシェア**  
大型コンプレッサ・タービンメーカーとして、業界トップクラスの技術力とサービスを提供。こまめな顧客対応で順調にシェアを伸ばしています。
- 2 コロナ禍でも過去最高益を達成**  
荏原グループではさまざまな事業を担っており、コロナ禍2年目でも過去最高益を達成。22年度の賞与は前年比およそ1.3倍＋一時金でした！
- 3 卓越した技術・技能の習得**  
匠の技を持ったスペシャリストが多数在籍。技能・技術を間近で学ぶことができ、将来的には国内外問わず多能工としての活躍が期待できます。
- 4 研修制度や資格取得制度の充実**  
新入社員研修、自己啓発などの研修制度があり、資格取得、技能検定など必要な知識や技能は入社してから学べます！普通科出身でも安心です。
- 5 社員に優しい福利厚生・制度の充実**  
まかない付の寮・住宅・社員食堂・長浦駅からの通勤バス有、マイカー通勤可。社員食堂では、できたてのおいしい食事をお得に食べられます！



# SENIOR VOICE

先輩の声



生産部 製缶課

遠藤 文琉

出身校/県内普通高等学校

学 科/普通科



入社

4年

どんな仕事をしていますか？

油圧式プレスを使い、切断された鉄板をプレスして、円や半円などさまざまな形に成形したり、切断や溶接などで生じる歪みを直したりする「成形作業」を担当しています。特にプレスは金属の弾性的な見極めが必要な匠の技です。

仕事をしていてよかったことは？

最初は分からないことが多く、できることがとても限られていましたが、徐々に仕事を覚えてきて、先輩方に「成長したね」と認めていただいたときは、より頑張りたいと思いました。達成感ややりがいを後輩に伝えていきたいです。

生産部 機械課

大石 諒

出身校/県内工業高等学校

学 科/電子機械科



入社

2年

どんな仕事をしていますか？

「野書き」と呼ばれる、加工前の素材の形状確認と図面指示の寸法や中心線、穴位置などの「機械加工に必要な基準線を品物に描く」仕事を担当しています。野書き線は1mmのずれも許されず、慎重かつ正確な作業が求められます。

仕事をしていてよかったことは？

野書き作業を担当した品物が、加工され形になっていく過程を見るととてもやりがいを感ずります。先輩社員は優しく、分からないことがあると親身になって教えてくれます。働きやすい環境で仕事ができることを嬉しく思います。

生産部 組立・試験課

宮澤 航平

出身校/県内普通高等学校

学 科/普通科



入社

3年

どんな仕事をしていますか？

コンプレッサやタービンの組立作業を担当しています。大きな機械ですが、μm単位の正確な測定や調整作業も必要です。一人ではなくチームワークで作業を進めていくので、組み立て終わったときに達成感とやりがいを感ずります。

仕事をしていてよかったことは？

前工程で製缶・機械加工された物を組み立てるので、会社全体でのづくりをしていると実感できます。資格取得制度や福利厚生が充実しており、入社後にさまざまなことを学べて、先輩も丁寧に指導してくれるので働きやすいです。



# MESSAGE

代表の声

代表取締役社長 許斐 真

荏原グループは「技術で、熱く、世界を支える」というスローガンのもと、持続可能で地球にやさしい社会、安全・安心に過ごせる社会インフラへの貢献を目指しています。カーボンニュートラルに挑戦する産業機械メーカーとして、ポジティブな思考、ものづくりに対するやりがい、粘り強く取り組む姿勢、やり遂げる責任感を持った次世代の皆さんと共に働き、社会に貢献していくことを楽しみにしています。



株式会社 荏原エリオット

〒299-0296  
千葉県袖ヶ浦市中袖 20-1  
<https://www.elliott-turbo.com/jp/>

T E L 0438-60-6111

F A X 0438-60-6070

MAIL saiyoeetc@eetc.ebara.com

設立年 2002年  
資本金 4億5,000万円  
代表者 代表取締役社長/許斐 真  
従業員数 403名  
事業内容 産業機械製造・販売  
採用実績 2022年3名

企業サイト



所在地



製造業・化学

# 広栄化学 株式会社

コウエイカガク カブシキガイシャ

## ABOUT COMPANY

### 100年の技術と信頼を明日へ

当社は有用な化学製品の提供を通じて、社会の発展に貢献することを理念としています。特に窒素を含んだ化合物の製造技術を得意としており、新型コロナウイルス関連を含む医薬やその他、農薬、電子材料などにも利用されています。今後もいろいろな分野で貢献できる製品を世に出してまいります。

## COMPANY'S POINTS

- 1 100年蓄積された技術力**  
 設立から100余年、研究開発型企業として蓄積された技術をもとに、さまざまなライフシーンに役立つ窒素化合物を提供し続けています。
- 2 事業を通じた社会貢献**  
 当社の製品は、新型コロナウイルスの治療薬にも利用されており、昨今の情勢でも安定して社会貢献を行なっています。
- 3 工場や研究設備が充実**  
 積極的な設備投資を行っており、禁水反応や高圧反応ができる工場や新しい研究設備も備えています。他社にはない合成技術も強みです。
- 4 アットホームな社風**  
 優しく明るい雰囲気先輩が多く、小さなことでも聞きやすい環境です。何も分からない入社時にも安心して仕事に臨むことができます。
- 5 メンター制度でしっかり教育**  
 当社ではメンター制度を導入しております。業務に限らず悩み事を特定の先輩社員に相談することができるので、メンタルケアも充実しています。



新プラント 2022年8月完成

# SENIOR VOICE

先輩の声



総務人事室

相馬 菜月

出身校/千葉県立君津商業高等学校

学 科/商業科



入社

5年

どんな仕事をしていますか？

人事関係の事務として、主に給与計算、勤怠管理、社員の相談受付などを担当しています。個人情報を取り扱うことから、日々慎重に業務に取り組んでいます。

仕事をしていたよかったことは？

相談への回答後、社員の方から「ありがとう」や「説明が分かりやすかった」など、声をかけていただけることが一番嬉しく、やりがいを感じます。

第一製造部 第3課

平山 栄輝

出身校/千葉県立袖ヶ浦高等学校

学 科/普通科



入社

3年

どんな仕事をしていますか？

バルブを作動させての液移送や、ドラム仕込みなどが主な仕事です。他には200kgのドラムに製品を充填してポーターを使って運んだりします。かなり重いので力が必要です。

仕事をしていたよかったことは？

自分で考えた進捗配分で作業工程が順調に進み、最後までやりきることができたときにやりがいを感じます。先輩方から丁寧に仕事を教えていただいているので、職場の雰囲気も大変よいと思います。

第二製造部 第4課

萩原 輝

出身校/千葉県立千葉工業高等学校

学 科/工業化学科



入社

1年

どんな仕事をしていますか？

新人なので先輩と一緒に業務にあたっています。原料の仕込み、抜き取り、充填や反応など、オペレーターに必要な基礎知識を教えていただき、今では日常点検を一人で完璧に行えるようになりました。

仕事をしていたよかったことは？

日頃の頑張りが給与として目に見えると、とても嬉しいですね。日々大変なこともありますが、メンターである先輩にしっかりサポートしていただけるので、心強い気持ちで仕事に励むことができます。

第二製造部 第5課

長谷川 礼人

出身校/千葉県立君津商業高等学校

学 科/商業科



入社

1年

どんな仕事をしていますか？

私の所属する課では、数千kg単位の液体や粉体をタンクの中で混ぜ、化学反応を起こして多くの製品を作っています。また、液体を反応させるタンクやその液体が通る配管に異常が無いか確認する日常点検を担当しています。

仕事をしていたよかったことは？

今まで経験したことのないことばかり起こる毎日ですが、先輩方の優しいご指導を受け日々勉強しながら、楽しく働かせてもらっているので、広栄化学に就職することができてよかったと思っています。



# MESSAGE

代表の声

常務執行役員千葉工場長 河合 秀忠

当社は、化学品の中でも窒素化合物という特殊な製品の製造を行なっている会社です。社業発展とともに、地球にやさしく人にもやさしい製造プラントを目指して、積極的な設備投資、人材確保に注力しています。チャレンジ精神が旺盛な人材を求めています。



広栄化学 株式会社 千葉工場

〒299-0266

千葉県袖ヶ浦市北袖 25 番地

<https://www.koeichem.com/>

T E L 0438-63-5511

F A X 0438-63-5546

設立年 1917年

資本金 23億4,300万円

代表者 常務執行役員千葉工場長/河合 秀忠

従業員数 372名

事業内容 化学工業薬品の製造販売

採用実績 2022年2名

企業サイト



所在地



## 廃棄物処理事業

地域未来牽引企業  
杉田建材 株式会社

スギタケンザイ カブシキガイシャ

## ABOUT COMPANY

地域の未来のために、  
環境への配慮と地元貢献を

1969年の創業以来、生活基盤となる事業運営や地元住民の雇用を続けております。2017年には地域経済の中心的な担い手ということが認められ、経済産業省から地域未来牽引企業に選定されました。今後も環境への配慮を忘れず、地元地域の皆さまとお客様に満足いただける会社を目指していきます。

## COMPANY'S POINTS

## 1 年次有給休暇の取得促進

会社全体で目標として掲げ、有給休暇の取得を奨励しています。入社時には11日支給され、年々支給日数が増加します。

## 2 多様な職種

廃棄物の焼却、埋立、堆肥化などの幅広い事業と、その中でも事務、営業、現場など多様な職種があるため、自分に合う仕事を見つけられます。

## 3 安定した事業

当社は社会に必要不可欠な事業を多く営んでおりますので、コロナ禍以前と比較しても、業績は変わっておりません。

## 4 残業や休日出勤が少ない

残業時間は平均して月に約4時間。休日出勤もほとんどなく定時に帰れるので、趣味や遊びなどのプライベートも充実できます。

## 5 地元雇用の促進

地域密着の取り組みの一つとして、積極的に地元雇用を実施。従業員の多くは市原、君津、木更津、茂原、袖ヶ浦などの近隣から通っています。



# SENIOR VOICE

先輩の声



市原マテリアルセンター 作業グループ 出身校/千葉県市原高等学校  
**松村 拓海** 学 科/普通科



入社

**3**年

**どんな仕事をしていますか？**

金属のリサイクル作業を担当しています。ドラム缶の塗装剥離、再塗装をし、再利用できるようにしています。その他には、金属の切断やフォークリフトでの運搬などリサイクル業者へ排出する前の処理を行なっています。

**仕事をしていてよかったことは？**

進捗状況に応じたスケジュール管理能力や、トラブルが起きた際に周りの状況を踏まえ臨機応変に対応する力が、仕事をする中で身に付きました。それらの能力は日常でも応用できることが多々あり、とても役に立っています。

市原サーマルセンター 運転グループ 焼却係 出身校/拓殖大学紅陵高等学校  
**中村 定生** 学 科/普通科



入社

**11**年

**どんな仕事をしていますか？**

産業廃棄物の焼却オペレーターとして、廃棄物を投入口まで運ぶクレーンの操作、フォークリフトでの焼却灰の交換、操作室のパソコンで焼却炉の制御管理、現場にて機器の異常がないか点検作業などを行なっています。

**仕事をしていてよかったことは？**

フォークリフトや重機などの各種資格が取得できることです。焼却炉の仕組みや環境への取り組みも学べます。残業も少なく、有給休暇の取得も推奨されているため、自分の時間を有効活用できて働きやすい職場です。

市原支店 総務経理部 出身校/現 翔凜高等学校  
**大井 和幸** 学 科/普通科



入社

**9**年

**どんな仕事をしていますか？**

総務経理の業務を行なっております。会社全体の従業員が能率よく働き、組織がスムーズに機能できるよう心掛けています。請求業務では、ケアレスミスをしないように常に意識して業務に取り組んでいます。

**仕事をしていてよかったことは？**

与えられた仕事を淡々とこなすだけでなく、自分からできることを探す積極性や突発的に発生した仕事にも臨機応変に対応していく器用さ、社内外の方と円滑にコミュニケーションを取る能力を学び、日々やりがいを感じています。

総務部 出身校/千葉県立京葉高等学校  
**金子 達也** 学 科/普通科



入社

**15**年

**どんな仕事をしていますか？**

総務として従業員の困り事の解決、法律や制度変更があった際の対応、入社の手続き、事務機器の管理、求人票の作成、健康診断の段取り、給与や賞与のチェック、売上の集計などの幅広い業務を担当しています。

**仕事をしていてよかったことは？**

従業員からの相談が多い職種のため、相談しやすい雰囲気、的確なアドバイスをするための知識、正しく伝えるための簡潔で分かりやすい会話力などを得られるよう、日々心掛けるようになりました。



# MESSAGE

代表の声

代表取締役 杉田 一夫

当社は、グループ会社を含め産業廃棄物の処理やリサイクル、ガソリンスタンド、介護施設、農業法人など生活の基盤となる事業を営んでいます。それらの事業の多くは、コロナ禍でも社会に必要な不可欠なエッセンシャルワーカーとして、人々の暮らしを支えています。ぜひ社会インフラを担う一員として、杉田建材と一緒に働きませんか。私たちは皆さんの社会人の第一歩を、全力でサポートします。



SUGITA GROUP

杉田建材 株式会社  
 〒290-0549  
 千葉県市原市万田野 26  
[http://www.sugita-group.com/sugita\\_kenzai/](http://www.sugita-group.com/sugita_kenzai/)  
 TEL 0436-96-1311  
 FAX 0436-96-1155  
 MAIL saiy@sugita-group.com

設立年 1969年  
 資本金 2,000万円  
 代表者 代表取締役/杉田 一夫  
 従業員数 120名  
 事業内容 廃棄物処理事業 他  
 採用実績 2022年 7名

企業サイト



所在地



鉄筋工事業

株式会社  
ダイニッセイ

カブシキガイシャ ダイニッセイ

ABOUT COMPANY

鉄の結束で未来を造る

鉄筋工事は、人々の安全と安心を築く重要な仕事です。社員一人一人の高い技術力とチームワーク。担当するポジションで一人一人が最高の仕事をする。多くのお客様に求められてきた技術力の結束を誇り『鉄の結束で未来を造る』を胸に新たな挑戦を続け、技術力No.1を目指していきます。

COMPANY'S POINTS

1 国内有数の最先端機械の導入

関東に10台しかない最先端の機械を導入。鉄筋がコイル状に1,000m巻かれており、矯正して3D加工までできる機械です。

2 業界で異例の4週8休への取り組み

休みが少ないと思われる建設業界ですが、当社は4週8休(年間105日)に取り組み、今後は完全週休2日(年間120日)を目指しています。

3 プラザー制度の導入

新入社員に対して、1年間専属の指導員を付けることにより、相談しやすく安心して働ける環境をつくっています。

4 高校在学中に国家資格が取れる

当社指導のもと新入社員2名が、2年生で3級鉄筋施工技能士、3年生で同資格2級に合格。今までに104名が国家資格を取得しています。

5 自社訓練所を併設

当社独自の訓練所を設置。現場での組み立てがスムーズに行えるだけでなく、技能検定の練習もできて個々のスキルアップにつながっています。

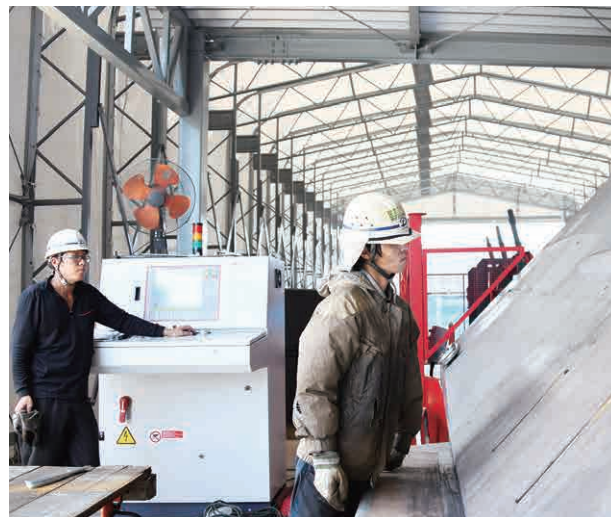
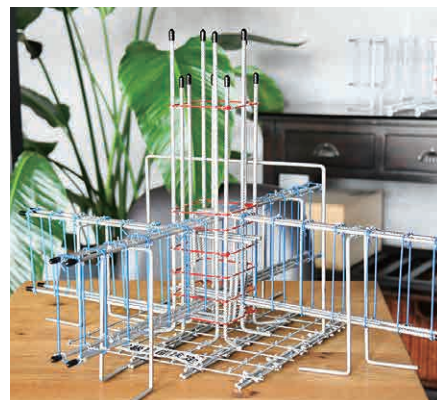



# SENIOR VOICE

先輩の声



鉄筋加工 主任  
**安藤 翔太**

出身校／千葉県立東総工業高等学校  
学 科／電気科



入社

**7**年

どんな仕事をしていますか？

主に鉄筋を網状に溶接する仕事をしています。溶接の主任として、若手社員や技能実習生に技術指導も行なっています。また、最新の加工機械の導入も私の担当です。

仕事をしていたよかったことは？

高校の電気科を卒業後、ものづくりに興味があり入社しました。今ではスポット溶接の主任として、電気の扱いに携わっています。入社して2級鉄筋施工技能士の資格を取りましたが、資格は自分にとっての財産だと思っています。

工事部  
**松島 大翔**

出身校／千葉県立市川工業高等学校  
学 科／建築科



入社

**1**年

どんな仕事をしていますか？

鉄筋工事の現場のさまざまな業務を行なっています。現場で一人前として認められるよう頑張っています。

仕事をしていたよかったことは？

研修や先輩からの指導を通して、日々できることが増えていくことがとてもおもしろいです。今は2級鉄筋施工技能士の資格を持っていますが、今後もさまざまなスキルを培って1級の資格を取得したいと思っています。

工事部  
**早野 航輝**

出身校／千葉県立京葉工業高等学校  
学 科／建設科



入社

**1**年

どんな仕事をしていますか？

現場で鉄筋工事に関するさまざまな仕事をしています。先輩の作業を見ながら学ぶことも多く、質問ばかりしていますが、どんなときでも優しく丁寧に教えてくれることに感謝しています。

仕事をしていたよかったことは？

取り組むほどに複雑さが増えていく鉄筋工事や、一見簡単そうに見えて実は奥が深い玉掛けなど、頭をフル回転させて取り組まなければいけないことばかりです。だからこそ、完成したときの達成感は、言葉では言い表せないほどです。

工事部  
**勝股 琉亜**

出身校／千葉県立東総工業高等学校  
学 科／建設科



入社

**1**年

どんな仕事をしていますか？

施工図をもとに、鉄筋をはじめとする資機材を組み立てる仕事をしています。今任せてもらっている仕事を早く覚えて、先輩たちについていけるようにしたいと思っています。

仕事をしていたよかったことは？

工業高校で学んだことを実務で活かせることがおもしろいです。また、実践の中で新しい技術を覚えていくことも楽しいです。仕事を難くこなしていく頼もしいメンバーばかりで、とても充実感がある職場だと思います。



# MESSAGE

代表の声

代表取締役社長 **池田 洋一**

当社は鉄筋工事の専門工事業者です。あなたのような若いスタッフを強く求めています。素直さ・ひたむきさ・向上心さえあれば、必ず一流の鉄筋技能者に育て上げられることを約束します。「将来、大きな仕事に関わりたい!」「仲間と一緒にものづくりの喜びと感動を味わいたい!」という方は、ぜひ「技術力 No.1」を目指すダイニッセイへ!



株式会社 ダイニッセイ

〒290-0056  
千葉県市原市五井 8857  
<https://www.dainisay.co.jp/>

T E L 0436-22-0151

F A X 0436-22-5315

MAIL [dainisay@dainisay.co.jp](mailto:dainisay@dainisay.co.jp)



設立年 1973年

資本金 1,000万円

代表者 代表取締役社長/池田 洋一

従業員数 75名

事業内容 鉄筋工事業

採用実績 2022年4名

企業サイト



所在地



建設業

# ちはらエンジ 株式会社

チハラエンジ カブシキガイシャ

## ABOUT COMPANY

### 建設業界の若きプロ集団として

ちはらエンジは建設業のプロフェッショナル集団です。インフラ施設の設計や施工、メンテナンスを行っており、公共工事にも携わるほど高い技術力を誇ります。2018年創業と業界では若手ながら、多くの実績で培ったノウハウと革新的技術、そして抜群のチームワークでこれから更に成長していきます。

## COMPANY's POINTS

- 1 こんな仕事をしています**  
 浄水場やクリーンセンターなど公共施設に設置された機械設備の更新・修繕をはじめ、公共インフラの安全操業に携わるサービスを提供しています。
- 2 資格・キャリアアップへの取り組み**  
 現場などで必要となる資格の取得をサポートします。資格を取ることでキャリアアップにもつながります。取得に掛かる費用は全て会社負担！
- 3 千葉の発展と環境保全に貢献**  
 ちはら SDGs パートナーとして、地域振興や環境保全に貢献。地元の市原市に寄付をしたり、近隣の神社に奉納するなど、地元を大切にしています。
- 4 未経験でもしっかりサポート!!**  
 私たちの仕事はチームプレイが不可欠です。そのため、メンバーの育成に全力で取り組んでいます。熟練の先輩スタッフが優しく丁寧に指導します。
- 5 有給が取りやすい!**  
 有給取得率は最高水準の72%! プライベートと仕事を両立して、自分の時間をたっぷり楽しむことでメリハリのある環境になっています。



# SENIOR VOICE

先輩の声



入社

4年

工事部 大村 卓

出身校/千葉県立千葉工業高等学校  
学 科/工業化学科

どんな仕事をしていますか？

チームメンバーと協力しながら、大型機械の分解整備や据付、溶接作業などを行なっています。お客様の信頼に応えるため、ちはらエンジの一員としての誇りと責任を持って仕事に取り組んでいます。

仕事をしてよかったことは？

仕事に携わるなかで、専門的な知識や技術を学び、自分の成長を実感できることです。分からないことがあったときは、チームの先輩方がいつも気さくに教えてくれるので、安心して現場で働くことができます。



# MESSAGE

代表の声

代表取締役 三島 弘法

皆さんにとって、今回が初めての就職活動で不安もたくさんありますよね。ぜひ、いろいろな業種のさまざまな会社を見て、雰囲気を感じてください。その上で、ちはらエンジで仕事がしたいと思ってもらえる自信が、私たちにはあります。そして、皆さんが成長を続けられ、スペシャリストになれる環境がここにあります。皆さんと一緒に仕事ができることを願っております。



ちはらエンジ 株式会社  
〒290-0143  
千葉県市原市ちはら台西2-10-14  
<https://chihara-eng.co.jp/>  
TEL 0436-98-5335  
FAX 0436-98-5336  
MAIL info@chihara-eng.co.jp

設立年 2018年  
資本金 5,000万円  
代表者 代表取締役/三島 弘法  
従業員数 6名  
事業内容 機械器具・鋼構造・管工事  
採用実績 2022年1名

企業サイト



所在地



## 小売業

## 株式会社 津田屋

カブシキガイシャ ツタヤ

## ABOUT COMPANY

ドライバーの安全で快適な  
カーライフを実現するために

地域の皆さまに安心してカーライフをお送り  
いただくこと。それが私たちが掲げるミッシ  
ョンであり、私たちにできる社会貢献だと考え  
ます。安全で快適なドライブを実現するた  
めに、私たちが提供できるサービスは何かを常  
に考え、情熱を持って挑戦し続けます。ド  
ライバーの皆さまと車社会の未来のために。

## COMPANY'S POINTS

- 1 知識ゼロから自動車のプロになれる**  
それぞれのポテンシャルに合わせて指導する  
ので、知識ゼロで入社しても大丈夫。津田屋で働く  
ことで自動車のプロとして成長できます。
- 2 働きながら自動車整備士の資格取得**  
お仕事をしながら自動車整備士の資格が取れるよ  
うにシフト調整、さらに費用を無利子で融資する  
ので、専門学校に行かなくても資格取得できます。
- 3 同期との仲が深まる新人研修**  
入社後の導入研修では4泊5日、自動車や商品の  
知識、ビジネスマナーを学びます。研修を経て同期  
との仲を深め合い、共に成長していただくたい。
- 4 地域に支えられて売上好調!**  
「自動車用部品小売」部門において全国10位、県  
内1位の売上高! 創業60年以上にわたって地域  
の皆さまに厚い信頼をいただく安定企業です。
- 5 人が好き、車が大好きなスタッフに**  
津田屋には人と車が好きなスタッフばかり。お客  
様や同僚、そして車と接していくうちに、きっとあ  
なたも津田屋の一員として成長していきます。

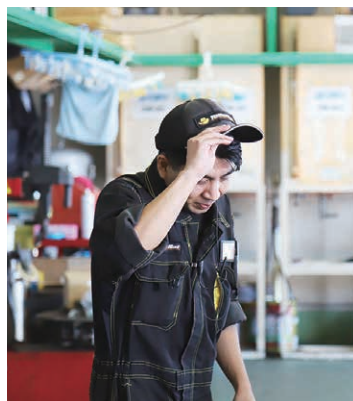

# SENIOR VOICE

先輩の声



フロアスタッフ

鳥海 裕乃

出身校/千葉県立姉崎高等学校

学 科/普通科



入社

3年

どんな仕事をしていますか？

主にレジでの作業受付やお会計、電話応対などをしています。また、車検の対応もさせていただいて、車検のお見積り作成や車のお預かり、納車などを行なっています。

仕事をしていてよかったことは？

困ったときに助けてくれる先輩方がいることです。仕事のことやプライベートのことも相談に乗ってもらえて、何度も助けていただいています。自分の悪い部分もしっかりと指摘していただき、人間的にも成長できていると思います。

フロアスタッフ

四戸 菜月

出身校/拓殖大学紅陵高等学校

学 科/普通科



入社

3年

どんな仕事をしていますか？

お会計や作業の受付、修理相談の問診などを行なっています。的確に問診をして、お客様にご満足いただける提案ができるよう心がけています。よい提案をすると販売実績につながるの、日々頑張っています。

仕事をしていてよかったことは？

入社前から車が好きだったので、経験を積みにつれて車についての知識が豊富になっていくことが嬉しいです。ときどきミスをするもありますが、支え合える同僚がいるおかげで毎日が充実しています。

ピットスタッフ

川田 健登

出身校/現 千葉県立君津高等学校

学 科/普通科



入社

4年

どんな仕事をしていますか？

お客様の車の点検が主な業務です。それと併せてタイヤ、オイル、バッテリー交換など、安全にドライブできるようにメンテナンスもしています。ピット作業が終わったらお客様に安心していただけるよう、しっかりと説明します。

仕事をしていてよかったことは？

仕事の経験が、自分の車の整備やカスタマイズに活かせることです。研修が充実していて、資格取得のサポートももらえるので、今では一人前の整備士になれました。これからもスキルアップを目指して頑張っていきます。

ガソリンスタンドスタッフ

鈴村 健

出身校/千葉県立市原高等学校

学 科/普通科



入社

2年

どんな仕事をしていますか？

ご来店いただいたお客様の接客、給油方法や商品のご案内、販売などが主な仕事です。なかには、故障の兆候に気付いていない方もいらっしゃいます。安全に運転していただくため、責任を持ってお声をかけています。

仕事をしていてよかったことは？

お客様の安全、快適なドライブを支える自分の仕事に誇りを持っています。誰かのためになれるよう、誰かに「ありがとう」と言われるように一生懸命取り組んでいると、自然と楽しく笑顔で仕事ができます。

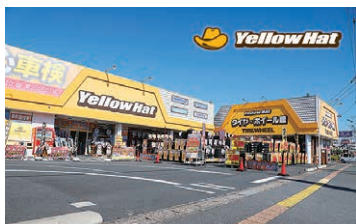

# MESSAGE

代表の声

代表取締役社長 松橋 正樹

当社は石油製品販売のサービスステーション、カー用品販売のイエローハット店舗の展開、損害保険業務と、一貫して自動車産業と共に歩んでまいりました。県や国の発展に貢献する企業となるためには、社員が「この会社に勤めてよかった」と言えることが大切であると考えます。会社と社員が一丸となって強い企業体質を築き、地域のお客様に喜んでいただける、真のトータルカーケアサービスの完成を目指します。



株式会社 津田屋

〒290-0225

千葉県市原市牛久 503-1

<http://recruit.tsutaya-net.co.jp/>

T E L 0436-92-0367

F A X 0436-92-2600

MAIL roumu@tsutaya-net.co.jp



設立年 1958年

資本金 9,060万円

代表者 代表取締役社長/松橋 正樹

従業員数 382名

事業内容 小売業・自動車関係

採用実績 2022年 31名

企業サイト



所在地



飼料製造業

豊橋飼料 株式会社  
千葉工場

トヨハンシリョウ カブシキガイシャ チバコウジョウ

ABOUT COMPANY

「新鮮・安全・おいしい」をモットー  
に安心の畜産食品をご提供

経営理念にある「国内畜産の未来をひらき、食卓に信頼をお届けする」に基づき「安心しておいしく食べられる本物の食品」にこだわっています。配合飼料の生産から家畜の育成、食品の加工販売まで関わる総合畜産食品企業として、消費者の皆さまに対し品質と安全性に責任を持ち、食の幸せをお届けします。

COMPANY'S POINTS

- 1 コロナ禍の影響を受けない業種です**  
食は人が生きていく上で必要不可欠なものです。私たちは食に関わる仕事をしているので、昨今のコロナ禍においても影響は受けていません。
- 2 地域の畜産に貢献している会社です**  
社名はローカルですが、全国に3つの工場と4つの販売拠点があります。東は東北地方から西は九州地方まで、各地域の畜産に貢献しています。
- 3 社内はアットホームな雰囲気です**  
ベテランから若手まで遠慮することなく、気軽に話ができる環境です。社内のアンケートでも風通しがよいと感じている社員が多くなっています。
- 4 プライベートの時間も充実できます**  
工場勤務はシフト制なので残業は少ないです。早く帰宅することができるので、平日においてもプライベートな時間を増やせます。
- 5 100周年にチャレンジ**  
創業から91年を迎え、これから世の中に役に立つ企業であり続けるために、特色のある総合畜産食品企業を目指しチャレンジしています。

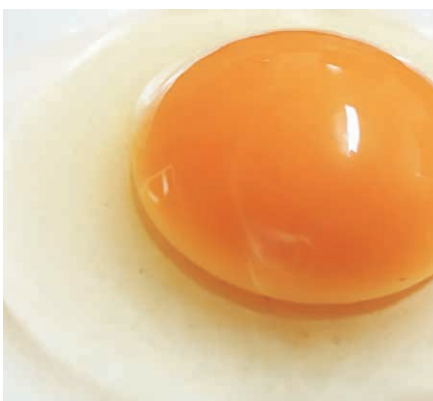

# SENIOR VOICE

先輩の声

入社

# 20

年

飼料生産課 渡邊 建造

出身校 / 千葉県立大網高等学校  
学 科 / 食品工業科

どんな仕事をしていますか？  
中央操作室でのPCを使った機械のオペレーション監視、生産スケジュールの計画・作成をしています。

仕事をしてよかったことは？  
自分が製造した飼料を食べて育った家畜の鶏の卵、鶏肉、豚肉などが、スーパーや飲食店で販売されている光景や消費者の方々がおいしそうに食べている姿を見たときに誇らしさを感じます。

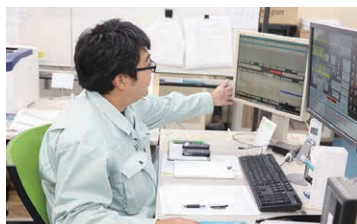

## MESSAGE

代表の声

取締役工場長 九島 直樹

当社は創業から90年以上経つ会社です。長い歴史において、畜産に関わるグループ会社を24社持つ企業群に成長しました。その中で千葉工場では稼働から60年、配合飼料の製造販売をしています。生産農家の方々が安全でおいしい卵や肉などの畜産物を生産するための飼料を製造し、安定的に供給しています。私たちはご家庭への食の架け橋として、喜びや笑顔のあふれる食卓をひろげる仕事をしています。



豊橋飼料 株式会社 千葉工場

〒290-0067  
千葉県原市八幡海岸通 44  
<https://toyohashi-shiryo.co.jp/>

T E L 0436-41-3161  
F A X 0436-43-5341  
MAIL [tatu-kawai@toyohashi-shiryo.co.jp](mailto:tatu-kawai@toyohashi-shiryo.co.jp)

設立年 1954年  
資本金 1億円  
代表者 取締役工場長/九島 直樹  
従業員数 45名  
事業内容 家畜用配合飼料製造販売  
採用実績 2022年2名

企業サイト



所在地



ゴルフ場・サービス業

株式会社  
南総カントリークラブ

カブシキガイシャ ナンソウカントリークラブ

ABOUT COMPANY

南総カントリークラブを素晴らしい  
フィールド・コミュニティに

南総カントリークラブは、美しい景観と行き届いたサービスをお楽しみいただけるゴルフ場です。プレイヤーの方々や、高校生をはじめ地域の皆さまも集うコミュニティとして、いつも最高のコンディションでお迎えています。職場体験も随時受け付けていますので、ぜひ私たちのお仕事を体験してみてください。

COMPANY'S POINTS

- 1 資格取得をバックアップ  
仕事に活用できるさまざまな資格を取得するために、全面的にバックアップを行います。
- 2 自分に合った分野で活躍できる  
フロントやコース管理はもちろん、レストランやコース運営など、選べる職種はさまざま。あなたのポテンシャルに合わせて活躍できます。
- 3 接客の技術が身に付く  
お客様と接する機会が多いため、お仕事に慣れていくにつれて、言葉遣いや立ち振る舞いなど接客に必要なスキルが身に付きます。
- 4 感謝の言葉がやりがいになる  
お客様から感謝のお言葉をいただくことも多いです。「ありがとう」の一言に働きがいを感じる事が、このお仕事の醍醐味です。
- 5 高級志向の豊富な施設  
ゴルフ場のコースだけではなく、レストランや大浴場、ドライビングレンジ、アプローチ・バター練習場とさまざまな施設で仕事を学べます。





# SENIOR VOICE

先輩の声



キャディ管理部 キャディ係

大岩 花

出身校/千葉県立市原高等学校

学 科/普通科



入社

1年

どんな仕事をしていますか？

お客様と一緒にコースを周り、ゴルフプレーのお手伝いをする仕事です。お客様にアドバイスをしたり、クラブの受け渡しをしたり、お客様が気持ちよくプレーできるように心掛けています。

仕事をしていてよかったことは？

お客様とコースを一緒に周ったり、たくさんのお客様とお話ができることの充実感です。キャディのお仕事に携わっていきながら、ゴルフについて詳しくなると自分の成長を実感します。

レストラン部 ホール課

岩井 姫果

出身校/千葉県立市原高等学校

学 科/園芸科



入社

1年

どんな仕事をしていますか？

ホールでの接客が主な仕事です。お客様にオーダーを聞き、お料理を提供したり、食べ終わった食器を下げたりしています。他にもドリンクを作ったり、机や椅子の消毒、ホール内の清掃をしています。

仕事をしていてよかったことは？

お客様に有意義な時間を過ごしていただくことが自分のモチベーションなので、楽しそうに過ごされているお客様を見ると、とてもやりがいを感じ、この仕事をしていてよかったなと思っています。

管理部 (経理・会員業務等)

早瀬 さくら

出身校/千葉県立市原高等学校

学 科/普通科



入社

1年

どんな仕事をしていますか？

管理部では、出金伝票や決裁記録書に書かれた数字、取引先を確認する経理業務、そして会員様や新規入会の手続きをする会員業務をしています。また、受付や精算、予約の電話対応などフロントサポートにも携わっています。

仕事をしていてよかったことは？

電話対応でお客様とコミュニケーションを取ることがあり、お客様に顔を覚えてもらえたりして嬉しかったです。会員業務をしているとき、新規入会のお客様や既存会員様のお名前を覚えることが楽しいです。

レストラン部 厨房課

中山 翔平

出身校/千葉県立天羽高等学校

学 科/普通科



入社

1年

どんな仕事をしていますか？

入社すると、まずは野菜を切るなどの仕込みから始まりました。仕事に慣れていくにつれて、おつまみ、ランチメニューの料理と、自分にできることが少しずつ増えていって楽しく感じています。

仕事をしていてよかったことは？

自分が作った料理をお客様に完食していただくと、とてもやりがいを感じます。もっとおいしく、きれいに盛り付けができるように、先輩に教えていただきながらスキルアップしていきたいです。



# MESSAGE

代表の声

代表取締役 天田 智行

南総カントリークラブの従業員は各分野のプロフェッショナルです。お客様一人一人にご満足いただけるサービスは何かを考えながら、日々努力を重ねています。そして、一人の従業員がミスしても皆が率先してフォローする抜群のチームワーク。当ゴルフ場のサービス品質は優秀な従業員に支えられています。これを読んでいる皆さんも、ぜひ、当ゴルフ場で自分が活躍できる場を見つけてほしいと願っています。



株式会社 南総カントリークラブ

〒290-0243  
千葉県市原市上高根 1683-1  
<https://nanso-cc.com/>

T E L 0436-95-1816

F A X 0436-95-3885

MAIL yoyaku@nanso-cc.jp

設立年 1977年

資本金 1,000万円

代表者 代表取締役/天田 智行

従業員数 135名

事業内容 ゴルフ場経営・運営

採用実績 2022年4名

企業サイト



所在地



鉄鋼業

# 日本製鉄 株式会社 東日本製鉄所

ニッポンセイテツ カブシキカイシャ ヒガシニッポンセイテツショ

## ABOUT COMPANY

### 総合力世界No.1の 鉄鋼メーカーへ

「世界最高の技術とものづくりは、人づくりから始まる」をモットーに、世界No.1の品質・技術力・お客様満足度を持つ鉄鋼メーカーとして、製品を世の中に供給しています。徹底した安全管理と充実した福利厚生により、社員一人一人がいきいきと生活を送り、長く働き続けることができる会社です。

## COMPANY'S POINTS

### 1 日本一の鉄の会社で働こう！

当社は国内第1位の生産量を誇る鉄鋼メーカーです。働く一人一人が「日本一の会社」を支え、日本のみでなく世界を支えているのです。

### 2 未経験でも働ける、充実した教育制度

入社後3ヶ月間の新入社員研修にはじまり、年齢や役割に合った研修プログラムを完備しています。工業系の高校に通っていないなくても大丈夫です。

### 3 安心して住める寮・社宅

地域の平均家賃を圧倒する低価格で、社員専用の独身寮や世帯向け社宅に住むことができます。お金を貯めて若くして夢のマイホームも！！

### 4 性別を問わず活躍できる

性別を問わず、社員一人一人が個性を活かし、意欲的に活躍できる環境を整えています。

### 5 地域に根付いた大手企業

「地域社会から信頼され、共に発展する企業であり続けたい」という想いから、お祭りなどの各種行事に参画し地域を盛り上げています。



# SENIOR VOICE

先輩の声



# NIPPON STEEL

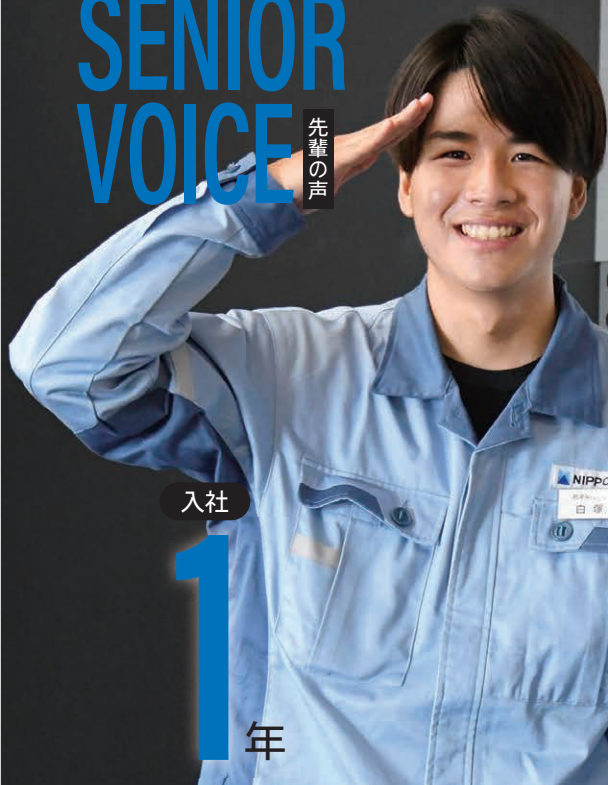

入社

1年

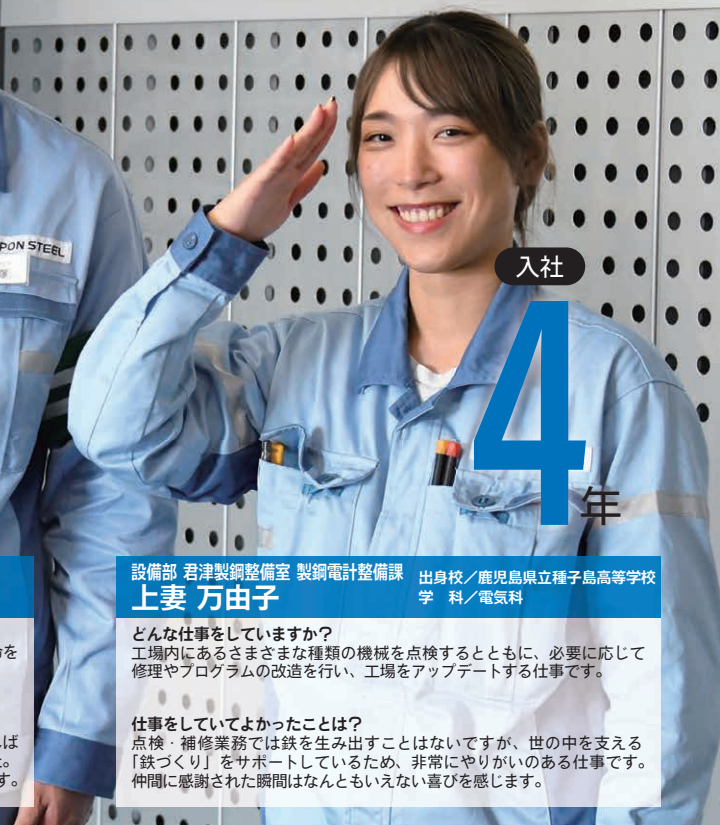

入社

4年

厚板部 君津厚板工場 厚板課  
白塚 白竜

出身校 / 千葉県立姉崎高等学校  
学 科 / 普通科

どんな仕事をしていますか？

鉄づくりに関わる機械の運転操作や製品の品質検査など、まさに鉄に命を吹き込み、世の中に送り出す仕事をしています。

仕事をしてよかったことは？

入社して1年目ですが、充実した新入社員研修を通じて「当社であれば成長できる環境があり、安心して働いていける」と確信を持ちました。また、同期や先輩など、個性溢れる多くの方と日々を過ごせて楽しいです。

設備部 君津製鋼整備室 製鋼電計整備課  
上妻 万由子

出身校 / 鹿児島県立種子島高等学校  
学 科 / 電気科

どんな仕事をしていますか？

工場内にあるさまざまな種類の機械を点検するとともに、必要に応じて修理やプログラムの改造を行い、工場をアップデートする仕事です。

仕事をしていてよかったことは？

点検・補修業務では鉄を生み出すことはないですが、世の中を支える「鉄づくり」をサポートしているため、非常にやりがいのある仕事です。仲間に感謝された瞬間はなんともいえない喜びを感じます。

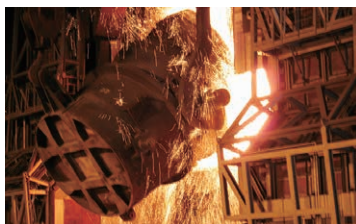

# MESSAGE

人事の声

労働人事課長 稲林 秀記 / 中橋 幹夫

皆さんの身の回りのあらゆるものは「鉄」でできていて、生活に不可欠なものです。今、地球温暖化により鉄づくりは大転換点を迎えています。「2050年までにCO2排出実質ゼロ」を目指すことは、決して楽な道のりではありません。しかし、未来の地球のため、私たちは社会的使命を持って取り組んでいます。アツイ想いを共有し、一緒に未来の鉄づくりにチャレンジしていきませんか？



日本製鉄 株式会社 東日本製鉄所

〒100-8071  
東京都千代田区丸の内2-6-1  
<https://www.nipponsteel.com/recruit/ss/>  
TEL 080-7788-3612  
MAIL [c-higashinippon.saiyou.g@jp.nipponsteel.com](mailto:c-higashinippon.saiyou.g@jp.nipponsteel.com)

設立年 1950年  
資本金 4,195億円  
代表者 代表取締役社長/橋本 英二  
従業員数 106,528名  
事業内容 鉄の製造・技術開発など  
採用実績 2022年97名

企業サイト



所在地



養鶏・鶏卵製品製造

株式会社 パートナース

カブシキガイシャ パートナース

## ABOUT COMPANY

国内畜産の未来をひらき、  
食卓に信頼をお届けする

当社は、鶏卵を全国に安全供給する「マルトグループ」の一員です。日々、安全な鶏卵の供給と魅力ある商品作りに努めています。私たちはグループの総力を挙げて、養鶏から鶏卵の生産・販売・加工まで一貫した体制により、多様化するニーズに応えながら、より喜ばれる付加価値の提供を追求しています。

## COMPANY'S POINTS

### 1 安定した業界

普段から食卓に並ぶ鶏卵を扱っており、全国各地で需要がある業界なので、安心して働くことができます。

### 2 ワークライフバランスの両立

基本的にはシフト制で、従業員がきちんとお休みを取れる体制になっています。申請すれば土日休みや長期休みも可能です。

### 3 資格取得をサポート

キャリアアップやスキルアップを全面的にサポート。業務に必要な資格は、会社が取得費用を負担します。

### 4 卵の品質管理

農場は「農場 HACCP」「JGAP」を、工場は安全管理規格「FSSC22000」を取得しています。日々、安全な鶏卵をお届けしています。

### 5 安心・安全な卵を世界へ

自社農場で生産・包装した卵が、香港やグアムなど世界各地で食べられています。自分で管理した鶏卵が輸出されるので、やりがいも満載です。



# SENIOR VOICE

先輩の声



入社

9年

袖ヶ浦農場 細川 友太

どんな仕事をしていますか？

採鶏卵の飼養管理、主に施設の温度・換気設定を行い、鶏の体重や卵の重量をコントロールして採卵数を伸ばすことや、鶏の状態を観察しベストな環境づくりをしています。

仕事をしていてよかったことは？

管理の結果が鶏の状態を左右し、それが成績として表れます。そのため、努力が結果や達成感につながりやすく、自分自身の成長となることです。必要な資格取得支援もあるため、スキルアップできることも魅力です。



入社

10年

関東 GPセンター 製造 大岩 綾子

どんな仕事をしていますか？

主な仕事として卵の品質管理、製造工程の管理、シフト管理などマネジメント業務を行なっています。多くの機械に囲まれて作業をするので、従業員が安全に働けるような環境づくりも意識しています。

仕事をしていてよかったことは？

自分が製造に携わった製品がスーパーマーケットなどに置かれているのを見ると達成感を感じます。身近な食品なので家族や知人に食べてもらえて、当社の卵が美味しいと言われたときは、ものすごく嬉しいです。



# MESSAGE

代表の声

代表取締役 福原 康人

こんにちは、株式会社パートナーズです。私たちは、エサを作り、ヒナを育て、ヒナが産んでくれたタマゴを販売しています。私たちの仕事は、普通のサラリーマンの方々とはかなり違ってきます。何が違うのか？ 違いをお知りになりたい方のご連絡をお待ちしています。



株式会社 パートナーズ  
 〒290-0170  
 千葉県市原市うるい南 5-2-1  
<https://mec-foods.com/partners.html>  
 TEL 0436-67-1810  
 FAX 0436-75-8110  
 MAIL iwakaji-t@pnrs.co.jp

設立年 1997年  
 資本金 600万円  
 代表者 代表取締役/福原 康人  
 従業員数 106名  
 事業内容 養鶏、鶏卵製品製造  
 採用実績 2022年1名

企業サイト



所在地



## 建設業

株式会社  
マルコウ中村組

カブシキガイシャ マルコウナカムラギミ

## ABOUT COMPANY

未来に続く街づくり、  
記憶に残る街づくり

マルコウ中村組は市原市をはじめ千葉県全域で、土木・建築を中心に街づくりを行う会社です。造られた道路や建物は未来に残り続け、皆さまの思い出の一部として記憶にも残ります。建設の仕事を通して地域の皆さまに快適さと笑顔を届け、幸せな街をつくる。それがマルコウ中村組の仕事です。

## COMPANY'S POINTS

## 1 創立 40 年以上の成長企業！

千葉県や市原市の公共工事を多く受注していて、年々売上高を更新！ 創立から 40 年以上にわたり安定した企業経営を行なっています。

## 2 資格取得をサポート！

業務に必要な資格（土木・建築施工管理技士など）の取得にかかる費用をサポート！ もちろん取得した資格は給与にも考慮されます。

## 3 地域を支える技術力！

小学校や神社などの工事は地域の皆さまに感謝されます。また、台風や大雪などの災害時には復旧活動も担い地域に貢献！

## 4 転勤なしでプライベートも充実！

転勤がないので、人生設計を立てながら仕事を行うことができます。働き方改革も強く推進していて、有給の取りやすい職場です。

## 5 未経験者でも一から丁寧に指導！

経験豊富な先輩が多数在籍していて、丁寧な指導を受けられます。新卒の皆さまをはじめとする未経験の方でも質問や相談しやすい職場です。



# SENIOR VOICE

先輩の声

入社

14年

労務部 根本 義治

出身校 / 千葉県立市原緑高等学校  
学 科 / 普通科 スポーツ健康コース

どんな仕事をしていますか？

土木・建築工事が主な仕事です。重機を使って穴を掘ったり、土台を造ったり、基礎工事を担当しています。工期は1週間～1年と現場によってさまざまで、現場に合わせて臨機応変に作業を行なっています。

仕事をしていてよかったことは？

毎日大変なこともあります。なにより建物がかできると嬉しいですね。後に残るものなのでやりがいがあります。施工に必要な重機の資格は持っていなかったのですが、会社の支援のもと取得できました。

入社

6年

建築部 技師 田原 萌

出身校 / 千葉県立磯辺高等学校  
学 科 / 普通科

どんな仕事をしていますか？

建築工事の現場監督を務めています。段取りを組んだり、原価計算をしたり、工程管理をするだけでなく、円滑に工事を進められるようお客様や職人の方々のコミュニケーションも大切にしています。

仕事をしていてよかったことは？

自分の考えたプランで工事がスムーズに進むと楽しさを感じます。また、造った建物が何十年と残り、街の一部として地域の方に使っていただくと「頑張ったな」と大きな達成感を得ることが出来ます。



## MESSAGE

人事の声

土木部 志賀 久一

私は皆さんより何十年も先輩ですが、はじめは分からないことばかりでした。社長に面倒を見ていただいたり、支援制度を使って国家資格を取得したり、会社のサポートを受けてここまで長く働くことができています。マルコウ中村組に入社したら「ずっとここで働きたい」と思ってもらえるよう先輩たちがしっかり支えます。特に体を動かすのが好きなあなた、一緒に地域の方々に愛される街をつくっていきましょう！



YouTube  
チャンネル



株式会社 マルコウ中村組

〒290-0056  
千葉県市原市五井 5698-5  
<http://m-nakamuragumi.jp/>

T E L 0436-22-1954  
F A X 0436-24-6480  
MAIL [info@m-nakamuragumi.co.jp](mailto:info@m-nakamuragumi.co.jp)

設立年 1980年

資本金 2,500万円

代表者 代表取締役 / 中村 照文

従業員数 42名

事業内容 総合建設業 (土木・建築)

採用実績 2022年3名

企業サイト



所在地



建設業

山十道路 株式会社

ヤマジュウドウロ カブシキガイシャ

ABOUT COMPANY

和をもって地域貢献

山十道路では、長年同じメンバーで数々の現場をこなしてきました。抜群のチームワークが自社の強みでもあります。特に災害復旧には団結力が重要で、迅速に対応できるように人材や機材も取り揃えています。どんな現場でもより早く対応し、道路工事をはじめとした地域の基盤づくりに貢献してまいります。

COMPANY'S POINTS

1 充実した人材と機材

緊急工事でも即対応できる人材・機材を保有しています。積極的に新しい技術や施工方法を取り入れており、働きながら学ぶことができます。

2 未経験者も大歓迎

誰でも最初は未経験。新社会人の方も大歓迎です。先輩社員が基礎から教育していくので、安心してチャレンジしてみてください。

3 さまざまなジャンルのお客様

官庁や民間企業など、合わせて数百社のお客様に工事をご依頼をいただいております。年間を通じて安定して作業現場があります。

4 道路関連工事はほぼ自社で施工可能

山十道路では現地調査から設計、御見積り、施工、完成引き渡しまで全て自社で行えるので、さまざまな工程を経験することができます。

5 免許・資格取得制度あり

業務で必要な免許や国家資格などを積極的に取得してもらうため、会社が全面的にサポートしています。





# SENIOR VOICE

先輩の声



入社

# 28

年

工事部 高梨 清

出身校 / 現 千葉県立君津高等学校  
学 科 / 普通科

どんな仕事をしていますか？

主に駐車場や道路の工事を行っています。地面をならしたり、アスファルトを流し込んだりするときに、きちんと平らにしないとデコボコの道路になってしまうので、細心の注意を払いながら作業にあたっています。

仕事をしていたよかったことは？

舗装される前の状態を知っているからこそ、完成した道路を見渡したときに「よくなったな」と達成感を感じることがができます。一緒に作業を行うメンバーも、熱意のある人ばかりです。



## MESSAGE

代表の声

代表取締役 牧野 清

私たちの時代、建設業は「土方（どかた）」と言われ、とにかく3K（きつい、汚い、臭い）という言葉が当てはまる業界でした。今は建設機械も進歩し、IT 機器も導入されるようになって、作業環境が格段によくなっています。また、当社ではさまざまな現場にも即対応できるよう新しい技術を積極的に取り入れています。地域社会を支える一員になりたい方、ぜひ我々と一緒に汗を流して働いてみましょう！！



山十道路 株式会社

〒290-0221  
千葉県市原市馬立 1199-1  
<https://www.yamajudoro.co.jp/>  
TEL 0436-95-3101  
FAX 0436-95-4045  
MAIL pave@yamajudoro.co.jp

設立年 1974年  
資本金 2,000万円  
代表者 代表取締役 / 牧野 清  
従業員数 24名  
事業内容 交通安全施設工事など  
採用実績 2022年1名

企業サイト



所在地



機械メンテナンス・工事

## 株式会社 ユウコウ

カブシキガイシャ ユウコウ

## ABOUT COMPANY

プラントメンテナンスの  
プロフェッショナルNo.1を目指す

設備が性能を十分に発揮し、安定して操業するために不可欠な整備点検。当社は京葉工業地帯を中心としたプラント工場で、各種設備のメンテナンス、機械器具の据付、補修など、総合的にバックアップしている企業です。多様化するお客様のご要望にお応えするため、私たちは人材育成に全力を傾けています。

## COMPANY'S POINTS

- 1 未経験でも大丈夫!**  
メンテナンスの知識がなくてもご安心ください。未経験から始めたスタッフも多数おり、優しい先輩スタッフが丁寧に指導いたします。
- 2 20代の若手スタッフが活躍中!**  
若手スタッフも技術を身に付けて活躍中です。アットホームな職場なので、困ったときは先輩スタッフがしっかりとサポートします!
- 3 資格取得をサポート!**  
プラント業界の生産性向上に努めるユウコウでは、積極的に資格の取得を推進しています。無資格からのスタートでも安心して働けます。
- 4 社員寮があるから遠方でも安心!**  
スタッフ専用の寮（1Rロフト付など）があるので、遠方にお住まいでも大丈夫! 引っ越し費用のサポートや家電の貸出も実施しています。
- 5 豊富な施工実績!**  
京葉工業地帯を中心に石油精製プラント、化学プラント、製鉄プラント、発電プラントなど、数多くの施工実績を誇っています。



# SENIOR VOICE

先輩の声



社員寮内装一例



社員寮外観一例



専用駐車場

機械メンテナンス

伊藤 悠人

出身校/秋田県立由利工業高等学校

学 科/建築科

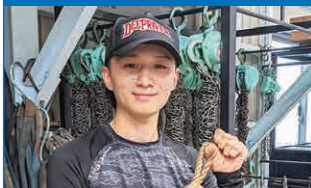

入社

1年

どんな仕事をしていますか？

機械整備、重量物の吊り上げ設置などの総合メンテナンス業を担当しています。設備の種類に合わせて、さまざまな道具を使いながら整備点検を行なっています。

仕事をしていてよかったことは？

先輩方がとても優しく、分からないことなどを丁寧に教えてくれます。初めは難しいと思って作業をしていたのですが、次の段取りが分かってくると、どんどん楽しくなってきます。

機械メンテナンス

布施 智寛

出身校/八千代松陰高等学校

学 科/普通科



入社

2年

どんな仕事をしていますか？

化学プラントで日常保全に従事しています。トラブルが起きないように、工場内にあるさまざまな機械を日々メンテナンスしています。

仕事をしていてよかったことは？

頼りになる先輩方とユーモアあふれる仲間がいることです。楽しく働いて、たくさんの人と仲良くなり、自分自身も明るくフレンドリーになりました。困ったときにはフォローし合い、温かい気持ちで仕事をできることが嬉しいです。

機械メンテナンス

石井 佑弥

出身校/千葉県立館山総合高等学校

学 科/工業科



入社

4年

どんな仕事をしていますか？

主に小型回転機や大型回転機の分解・清掃・組み込みを行なっています。小型と大型、どちらにしても1/100 mm単位の精度が求められる仕事です。

仕事をしていてよかったことは？

先輩方がとても優しく、機械の構造を細かく教えてくれます。仕事以外のことも、親身になって相談に乗ってくれるので安心できます。また、資格取得もできるので自分のスキルを上げられる点もよかったです。

機械メンテナンス

吉澤 潤

出身校/神奈川県立三崎高等学校

学 科/普通科



入社

8年

どんな仕事をしていますか？

各プラントの定期修理工事において、機械の整備点検をすることが主な仕事です。トラブルなどでプラントが停止することがないように、内部調査や汚れの除去をしっかりと行います。

仕事をしていてよかったことは？

基本の作業内容は同じですが、初めて触る機械がたくさんあるので、何年働いていても飽きることがなく楽しいです。いろいろな現場に行き、いろいろな人との出会いがあり、そこからつながっていく絆がとても温かいです。



# MESSAGE

代表の声

代表取締役 賀曾利 裕一

株式会社ユウコウは2009年の創業以来、高い技術と豊富なノウハウでお客様や協力会社様との信頼関係を築いてきました。それを支えるのは、共に働くスタッフの尽力あってこそだと思います。当社では、未経験の方にも確かな技術を身に付けていただけるよう、経験豊富なスタッフが丁寧に指導しています。人に誇れる技術を磨きたいと考えている方は、ぜひ私たちと一緒に働きましょう！



株式会社 ユウコウ

〒299-0109  
千葉県原市千種 2-16-40  
<http://yuukou-kk.jp/>

T E L 0436-63-6333  
F A X 0436-63-6336  
MAIL [yuukou@sound.ocn.ne.jp](mailto:yuukou@sound.ocn.ne.jp)

設立年 2009年  
資本金 1,000万円  
代表者 代表取締役/賀曾利 裕一  
従業員数 90名  
事業内容 プラントメンテナンスなど  
採用実績 2021年 20名

企業サイト



所在地



青果物卸売業

# 株式会社 金坂青果市場

カブシキガイシャ カネサカセイカイチバ

## ABOUT COMPANY

安心安全な野菜・果物を  
食卓へお届けします

卸売市場は、全国各地から集まった野菜や果物を取りし、小売店や外食事業者、加工業者に販売する拠点です。いつも口になっている野菜や果物のほとんどは、卸売市場からみなさんのもとへ届いています。私たちは野菜や果物を美味しく、そして安心安全に召し上がってもらえるよう日々頑張っています。

## COMPANY'S POINTS

- 1 人を育てる家族のような市場**  
市場のみんなが家族のようなので、年齢の垣根を超えて、笑いが絶えない仲のいい職場です。安心して自分らしく生き生きと働けます。
- 2 プライベートも充実**  
卸売市場では、朝早くから取引が行われます。そのため、午後からゴルフやサーフィンに行くなど、充実したプライベートを過ごせます。
- 3 充実した資格取得支援**  
フォークリフト免許などの資格を取得できます。資格取得に必要な資金援助だけでなく、ベテランのサポートも受けられます。
- 4 勤続に応じた表彰制度**  
勤続10年ごとに表彰を行っています。また、若手社員には優良社員表彰という形式で、日々の頑張りを称える制度があります。
- 5 入社後の手厚い教育**  
入社後は長期にわたるOJTを実施します。教育担当者だけでなく、市場のみんなまで手厚く育てていく体制が整っています。



# SENIOR VOICE

先輩の声



入社

8年

営業 野菜担当 木村 雄平

出身校 / 千葉県立茂原樟陽高等学校  
学 科 / 生産技術科

どんな仕事をしていますか？

取引先とのやり取りや配送を行なっています。野菜の担当者として、値付けも一任されています。農家の方に納得してもらいつつ、きちんと利益が出るよう努めています。

仕事をしていてよかったことは？

コミュニケーション能力が上がりました。社内の人や仲のいい農家の方々とご飯やゴルフに行くこともあります。また、自分の仕事をきちんとやっていたら、自分の裁量で仕事のペースを決めやすいことも嬉しいです。



入社

8年

営業 果実担当 中村 敦

出身校 / 千葉県立長生高等学校  
学 科 / 普通科 (定時制)

どんな仕事をしていますか？

青果の仕入れや販売、配達が主な仕事です。パイナップルやキウイフルーツなどの輸入物の目利きもしています。消費者のもとに届くまでのスケジュールから逆算して、ベストな状態の果物を仕入れています。

仕事をしていてよかったことは？

スーパーマーケットや八百屋などお客様から「いい品だったから、いっぱい売れたよ」と言っていたいたときはやりがいを感じます。上司やお客様と接するうちに、コミュニケーション能力が上がったのも嬉しいです。

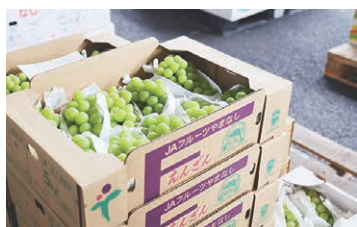

## MESSAGE

代表の声

代表取締役社長 金坂 一郎

当社は地元根ざした市場です。生産者さんや小売業者さん、地域の皆さんとの強いつながりを存分に活かして、生産者の方々が丹精込めて作った野菜や果物を、多くのスーパーマーケットや八百屋に卸しています。当社が自慢できること、それは従業員を家族同然に大切にしていることです。私が自ら現場に立ち、みんなと一緒に販売に取り組んでいます。ぜひ一緒に安全で美味しい野菜や果物を食卓に届けましょう。



坂

株式会社 金坂青果市場

〒297-0012  
千葉県茂原市六ツ野 1877-2  
[https://webcourse.jp/chiba\\_chibachuo/job\\_articles/638](https://webcourse.jp/chiba_chibachuo/job_articles/638)

T E L 0475-24-1961

F A X 0475-22-5177

MAIL kanesa-s@tiera.ocn.ne.jp

設立年 1963年

資本金 1,000万円

代表者 代表取締役社長 / 金坂 一郎

従業員数 23名

事業内容 青果物の卸売業

採用実績 2021年1名

企業サイト



所在地



## CATEGORY

事務

営業

接客  
サービス

医療  
福祉

技術  
専門

その他

## 建設・サービス業

# 株式会社 コーケン

カブシキガイシャ コーケン

## ABOUT COMPANY

### 社員にとってお客様にとって 日本で一番の測量会社になる

社員の成長を喜びとし、お互いに助け合える職場づくりに力を入れています。一人一人が働きやすい環境を整えることが、お客様の期待以上の成果物を提供することにもつながると考えています。私たちは常に誠実に人間力の向上に努め、感謝や気付きを行動に変えて、お客様をはじめ社会に貢献していきます。

## COMPANY'S POINTS

### 1 「コーケン大学」で一緒に成長

「3年で一人前になる」をテーマにした教育プログラム！年齢の近い1つ上の先輩が、同じ目線に立つてからお仕事を教えます。

### 2 社員の半数が30代以下

20代の社員は約20名いて、6年連続新卒離職者0人！部活動のようにメリハリのある雰囲気、新社会人の方でも馴染みやすいです。

### 3 誰でも話しやすい職場作り

新入社員歓迎会などの行事に加えて、月に一度、面談を実施。何でも相談できる環境を大切にしています。Disneyなど楽しい同好会も活動中！

### 4 福利厚生が充実

全社員 iPhone と iPad 貸出、永年勤続手当、懇親会手当、お食事会、安全運転手当など、さまざまな福利厚生を導入しています。

### 5 YouTube で日常を発信中！

YouTubeをはじめとし、SNSなどで社外にアピール活動を行っています。測量設計だけでなく、PR ツールなど幅広い業務に挑戦できます！



# SENIOR VOICE

先輩の声



入社

1年

入社

1年

事業サポート部  
事業課

田中 祐真

出身校/茂原北陵高等学校  
学 科/普通科

どんな仕事をしていますか？

簡単にいうと地図を作る仕事です。例えば土地の売買をスムーズにしたり、信号や道路を設置したりするために、僕たち測量士が地籍調査を行います。週1日は「YouTubeデー」として動画編集をしています！

仕事をしていたよかったことは？

測量は3~4人のチームで行うのですが、どう工夫するかなど協力して考えるときに楽しさを感じます！先輩がとても優しく、分からないことがあってもすぐに聞けるので心強いです。

事業サポート部  
総務課

船宝 理紗

出身校/千葉県立一宮商業高等学校  
学 科/商業科

どんな仕事をしていますか？

受注後の処理や営業サポート、請求書・契約書の作成などを行なっています。他にも、感謝の気持ちを送り合う「サンクスカード」の集計や、週に1日YouTubeの動画編集も担当しています。

仕事をしていたよかったことは？

事務はサポートがメインの業務なので、感謝されることが多くて嬉しい気持ちになります。特に部長からサンクスカードをいただいたときは「頑張ってたかった！」と思いました。



第41期 経営計画発表会

## MESSAGE

代表の声

代表取締役社長 石塚 貴大

当社は建設コンサルタントの会社で、創業40周年を迎えました。地籍調査・測量・設計を通じて、地域や社会で安心して生活できる基盤を支えています。地籍調査事業では土地の正確な地図を作ることで、地域の方々に貢献しています。最大の強みである社員教育や最新機器などの新技術を駆使し、より安心安全に働ける職場環境づくりを推進してまいります。ともに地元茂原から貢献の輪を広げていきましょう。



YouTubeははじめました！



YouTube コーケンTV



検索 コーケン 採用 HP



株式会社 コーケン

〒297-0073  
千葉県茂原市長尾 2683-28  
<http://www.koken.cc/recruit/>

T E L 0475-25-2002  
F A X 0475-25-2132  
MAIL okamoto@koken.cc

設立年 1983年  
資本金 2,000万円  
代表者 代表取締役社長/石塚 貴大  
従業員数 54名  
事業内容 建設コンサルタント  
採用実績 2022年5名

企業サイト



所在地



## CATEGORY

事務 営業 接客サービス 医療福祉 技術専門 その他

印刷・デジタルコンテンツ・教育

# 株式会社 さくら印刷

カブシキガイシャ サクラインサツ

## ABOUT COMPANY

### クリエイティブな感性を育て 新しい価値を創る老舗ベンチャー

創業から73年、さくら印刷は大きく変革を遂げました。Webクリエイターを育てる教育事業、Webサイトや映像作品の制作、そしてCOURSEの出版など、若い感性を育み、新しい価値を創造し続けています。メディアやコンテンツを通じて千葉の皆さまをつなげることで、地域活性化をしていきます。

## COMPANY'S POINTS

- 1 自分のイメージがカタチになる会社**  
印刷物、Webサイト、映像作品の制作など、クリエイティブなお仕事をしています。自分の考えたものをカタチにすることができる会社です。
- 2 COURSE を出版しています**  
高校生に向けた企業紹介誌「COURSE」を出版。千葉県の実業企業と高校生をつなぐために、本の出版や職業体験イベントを実施しています。
- 3 キャリア教育を積極的に推進**  
若い世代が「お仕事」や「社会」について理解を深めて、自分自身で進む道を決めていけるように、キャリア教育を積極的に推進しています。
- 4 映像制作に携わるお仕事**  
今や情報媒体の主流となった映像コンテンツ。企業のプロモーション動画などの制作に、企画から撮影、編集と終始一貫して携わります。
- 5 Webクリエイターの学校を運営**  
Webデザインやデジタルコンテンツ制作のスキルを学ぶ「デジタルハリウッドSTUDIO」を千葉と愛媛に展開。新しい感性を育てています。

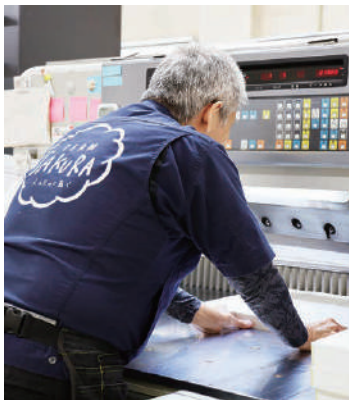
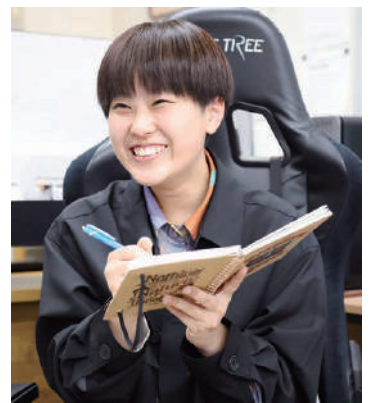



# SENIOR VOICE

先輩の声

入社

# 4

年

営業部 市原 拓磨

出身校 / 千葉県立東金商業高等学校  
学 科 / 商業科

どんな仕事をしていますか？

ご依頼いただいた制作物の仕様や予算、納期についてお客様と打ち合わせながら、制作から納品までの進行管理をすることが仕事です。お客様が求める以上のものを提案できるよう、いつも創意工夫を重ねています。

仕事をしていたよかったことは？

いつも「こうしたほうがよいのでは？」という発想を忘れずに、お客様に提案しています。提案が通らないこともあります。そのなかで「素敵な提案と製品を届けてくれてありがとう」と言われたときは嬉しいです。

# MESSAGE

人事の声

専務取締役 鎌田 貴雅

私たちは仕事を楽しめる「カッコいい大人」であることを心掛けています。それは、私たちが働く様子を見た次世代の皆さんに「自分もあんな大人になりたい」と思ってもらいたいから。さくら印刷は創業から73年にわたって多くの経験をしてきた会社です。だからこそ、古くから変わらないものも、そして新しい変化も大切にしています。「老舗ベンチャー」として、カッコいい大人として、これからも挑戦し続けます。



株式会社 さくら印刷

〒297-0035  
千葉県茂原市下永吉 399-1  
<https://sakura-insatsu.co.jp/>

T E L 0475-22-3593  
F A X 0475-24-8860  
MAIL sakura@sakura-insatsu.co.jp

設立年 1962年  
資本金 1,000万円  
代表者 代表取締役 / 鎌田 俊郎  
従業員数 30名  
事業内容 印刷・Web制作  
採用実績 2022年1名

企業サイト



所在地



## CATEGORY

事務

営業

接客  
サービス

医療  
福祉

技術  
専門

その他

## 建設業

# 大昌建設 株式会社

タイショウケンセツ カブシキガイシャ

## ABOUT COMPANY

### 日々進化

大昌建設は、独自開発した特殊重機による高所法面の工事を軸にして事業を展開し、成長してきた企業です。進歩する技術や人間の感性、価値観のなかで現状に甘んじることなく精進を続け、社員一人一人の自己の成長と、家庭・企業の発展を図り、人との調和を考え、地域社会の貢献に努めてまいります。

## COMPANY'S POINTS

- 1 特殊な重機で法面工事をしています**  
法面とは、崖など斜面を意味する用語です。当社は、独自開発した特殊重機による施工法を考案。災害防止を目的とする工事などを行なっています。
- 2 技術力には自信があります**  
急斜面を重機で安全に作業するために、さまざまな新技術を開発。その成果は、数々の特許技術として高い評価を受けています。
- 3 千葉のインフラ整備も行なっています**  
下水道管の新設や、河川の排水路の工事など、地域住民の生活に欠かせない社会インフラ施設の整備工事も、私たちが力を入れている仕事です。
- 4 明るくてアットホームな会社です**  
社員同士の交流を深めることを目的に、さまざまな親睦行事を実施。オンとオフを上手に切り替えて楽しむのが、大昌建設のモットーです。
- 5 大昌グループで一致団結！**  
法面工事の大昌建設、重機の開発・修理のマシン商会、農業の大昌アグリ3社は、大昌グループとして連携し、一層の飛躍を目指しています。



# SENIOR VOICE

先輩の声



総務経理部 経理課

木村 綾乃

出身校/千葉県立大網高等学校

学 科/普通科



入社

1年

どんな仕事をしていますか？

主に作業現場のスタッフが利用した宿や燃料などの支払いの処理、請求書の作成といったお金に関わる仕事をしています。他にも、書類の整理やデータ入力、電話対応などの業務もしています。

仕事をしていたよかったことは？

学生のころよりも、周りを見て行動できるようになりました。仕事ではコミュニケーションが必要不可欠なので、きちんと周囲の人たちに気を配るよう心掛けています。仕事を終えたときの達成感もあり、やりがいを感じています。

施工本部 土木部

ディンクオック フィ

出身校/フオン カン高等学校

学 科/普通科



入社

2年

どんな仕事をしていますか？

土木工事の現場で作業員をしています。さまざまな現場で仕事をしていますが、工事が安全に終われるよう気を付けています。RCMという法面工事専用機械を操作して、掘削作業を行うことも多いです。

仕事をしていたよかったことは？

RCMのような法面工事の機械はベトナムには無いので、日本の技術はすごいと思いました。日本の技術をもっと勉強してスキルアップしたいです。将来は、自動車の大型免許も取得して、できる仕事を増やしていきたいと思っています。

施工管理部 積算原価管理部

藤平 雄太

出身校/市原中央高等学校

学 科/普通科



入社

2年

どんな仕事をしていますか？

積算（見積作成）を行なっています。私たちが扱っている工事現場は、一つとして同じ施工条件のものはありません。岩質・土量・搬入課題などさまざまな条件を考慮した上で、適切な見積金額を提示することが仕事です。

仕事をしていたよかったことは？

自分が積算した現場が無事に完成したときは達成感があります。また、積算というポジションは営業部と施工部の橋渡し役として、密な連絡が必要です。社員間のやりとりにより、コミュニケーション能力も身に付いたと感じています。



大昌アグリ 株式会社



# MESSAGE

代表の声

代表取締役 岡本 貴嗣

当社は斜面工事など、山の整備に特化した仕事をしています。近年ではラジコンやICTなどの技術革新により、3K（きつい、汚い、危険）という建設業界のイメージも大きく変わり始めています。現在、当社では山だけでなく、下水などの工事にも力を入れています。私たちが携わるのは、山や道路の整備工事といった地図に残る仕事です。私たちと一緒に、家族や将来の子供たちに自慢できる仕事をしませんか。



大昌建設 株式会社

〒297-0029  
千葉県茂原市高師 8-2  
<http://www.taisho-kk.com/>  
TEL 0475-36-7700  
FAX 0475-36-7300  
MAIL info@taisho-kk.com

設立年 1982年  
資本金 6,700万円  
代表者 代表取締役/岡本 貴嗣  
従業員数 130名  
事業内容 高所法面の掘削工事など  
採用実績 2022年2名

企業サイト



所在地



## CATEGORY

事務

営業

接客  
サービス

医療  
福祉

技術  
専門

その他

## 小売業

# 千葉石油 株式会社

チバセキユ カブシキガイシャ

## ABOUT COMPANY

### 地域社会に安心・安全・快適を

エネルギー供給からヘルスケアまで、生活に必要な不可欠なサービスを提供しています。1907年の創業以来、石油製品の販売をはじめ、地域の皆さまのカーライフを支えてまいりました。近年では、福祉車両のメンテナンスや鍼灸マッサージュ治療院も展開し、時代に即した事業拡大に挑戦しております。

## COMPANY'S POINTS

- 1 コミュニケーション能力アップ**  
サービスステーションでの提案など、お客様と接する機会がたくさんあります。自然と言葉遣いや接客スキルが身に付きます。
- 2 地域社会に貢献**  
茂原七夕まつりや災害対応訓練などの行事に積極的に参加しています。観光・文化の振興に貢献し、地域の皆さまに喜んでいただいています。
- 3 あんしんの資格取得制度**  
入社後に「危険物取扱者」「自動車整備士」などの資格を取得していただくため、研修制度を完備しています。
- 4 先輩による丁寧な指導**  
優しい先輩たちがから指導してくれます。分からないことも相談しやすく、みんなが気持ちよく働ける職場です。
- 5 地元で長く働ける仕事**  
地域社会に貢献し、地元で根づいて長く働ける仕事です。永年勤続制度もあり、勤続年数に応じて社員表彰を行なっています。



# SENIOR VOICE

先輩の声



茂原 SS スタッフ  
佐久間 弘貴

出身校/千葉県立大原高等学校  
学 科/総合学科 園芸系列



入社

3年

どんな仕事をしていますか？

サービスステーションのスタッフとして、給油・洗車・オイル交換などを担当しています。会社のサポートのもと「クリスタルキーパー」という資格を取得し、お車のボディコーティングも行うことができます。

仕事をしていたよかったことは？

接客業務がメインなので、言葉遣いなどの対応スキルを身に付けることができました。お客様から「ここで洗車してもらってから水はけがよくなった」と直接お褒めの言葉をいただいたときは、とても嬉しかったです。

茂原 SS スタッフ  
内山 真英

出身校/千葉県立茂原樟陽高等学校  
学 科/電気科



入社

10年

どんな仕事をしていますか？

給油、洗車、整備関係など、お客様のカーライフのサポートをしています。普段は茂原市の店舗で業務にあたっていますが、状況に応じて千葉市などの他店舗にヘルプに入ることもあります。

仕事をしていたよかったことは？

基本的に屋外での業務になるので体力的に大変なこともあります。洗車などの対応をした際に「ありがとう」と声をかけていただけると頑張ろうと思えます。感謝の気持ちを直に感じられることがやりがいにつながっています。

千葉登戸 SS 主任  
湯浅 充貴

出身校/現 神奈川県立平塚農商高等学校  
学 科/商業科



入社

7年

どんな仕事をしていますか？

シフト作成、在庫管理、販売計画の作成など、店舗のマネジメントが主な仕事です。スタッフの教育も担当していて「第一印象が大切」など接客の心得もしっかり教えるよう意識しています。

仕事をしていたよかったことは？

スタッフの成長を見られることです。自分が教えたことを、スタッフ一人ですることができるとうれしい気持ちになります。また、所長の気配り力が素晴らしいので、自分もまだまだ成長できると思いながら働くことができています。

千葉登戸 SS スタッフ  
藤森 あやめ

出身校/茂原北陵高等学校  
学 科/普通科



入社

6年

どんな仕事をしていますか？

給油、洗車、車検の対応、タイヤ交換などの接客業務を行なっています。敬語の難しさを感じることもありますが、もともと人と話すことが好きなので、楽しんで仕事できています。

仕事をしていたよかったことは？

いろんなお客様や車に携われることです。外国車や高級車、中には洗車機に入らないくらい大きな車など、ご来店いただくとワクワクします。自分の名前を覚えてくださるお客様もいて、呼んでいただけるととても嬉しいです。



# MESSAGE

代表の声

代表取締役社長 安藤 順夫

お客様の一生を支える企業でありたい。その想いからエネルギー事業・トータルカーライフサポートだけでなく、運転が難しい高齢者の方に向けて福祉事業もスタートしました。既成概念にとらわれず、幅広い事業に挑戦しています。社会人になる皆さんにとっても、これから挑戦の連続かもしれません。向上心があれば逆境も切り開けます。社員一人一人が上を目指し地域に貢献する、そんな当社で働いてみませんか。



千葉石油 株式会社  
〒297-0026  
千葉県茂原市茂原 185  
<https://www.chibasekiyu.co.jp>  
TEL 0475-24-3181  
FAX 0475-25-1130  
MAIL [info@chibasekiyu.co.jp](mailto:info@chibasekiyu.co.jp)

設立年 1959年  
資本金 5,000万円  
代表者 代表取締役社長/安藤 順夫  
従業員数 180名  
事業内容 石油製品の販売など  
採用実績 2021年 8名

企業サイト



所在地



## CATEGORY

事務

営業

接客  
サービス

医療  
福祉

技術  
専門

その他

自動車販売・修理

# 株式会社 ホンダカーズ茂原

カブシキガイシャ ホンダカーズモバラ

## ABOUT COMPANY

謙虚に、一途に、前向きに

社員の成長が会社の成長であるため、社員は向上心のある集団でなければなりません。一人一人が謙虚に学び続ける姿勢を持つこと。目標に向かって一途に実行し続けること。前向きな思考を持ち、どうしたら達成できるかを考え続けること。そこに価値があり、喜びが共存すると考えています。

## COMPANY'S POINTS

- 1 幅広い世代の方と関われる仕事**  
若い世代からご年配の方まで、自動車販売を通してさまざまなお客様と関わることができます。お客様との出会いが自身の成長にもつながります。
- 2 Honda 認定資格が取得できます**  
Honda の認定資格は、SE3 級、SE2 級、SE1 級、フロントマネージャー、HM5G があります。資格取得もしっかりサポートいたします。
- 3 “ありがとう”が集まる仕事**  
クルマは、私たちの生活に密接に関わるものです。お客様の生活を豊かにし、快適なカーライフを提供するという前提のもとご提案をしています。
- 4 安心の研修制度**  
入社後は基礎研修があります。分からないことがあれば、先輩が親身になって教えてくれるので、基本から着実に仕事を覚えることができます。
- 5 アットホームで働きやすい職場環境**  
なんといってもホンダカーズ茂原の魅力はアットホームな職場の雰囲気。先輩はもちろん、社長もとてもフレンドリーで風通しのいい職場です。



# SENIOR VOICE

先輩の声

入社

2年

営業  
浦田 汐良

出身校/敬愛学園高等学校

どんな仕事をしていますか？

主な仕事内容は、新車の販売、車検・点検などの対応、ご案内、自動車保険のご提案などです。お店にだけでなく、お客様のご自宅へ訪問し、新車や車検・点検のご提案もしています。

仕事をしていてよかったことは？

お客様といういろいろな話をしていく中で距離が縮まり、お車をご購入いただいた際に「浦田さんだから買った」と言っていたときは非常に嬉しく、この仕事をしていてよかったと思いました。

入社

2年

フロア担当スタッフ  
石井 実優

出身校/千葉市立千葉高等学校  
学 科/普通科

どんな仕事をしていますか？

店舗運営全般をサポートすることが主な仕事です。ご来店されたお客様の対応、電話対応はもちろん、営業や整備のサポート、書類の作成や事務処理、経理も担当しています。

仕事をしていてよかったことは？

些細なことでも相談しやすいお客様に感じていただけるよう、丁寧な対応を心掛けているので「何かあったらここに来れば安心だわ」と言ってくれたときはとても嬉しかったです。

# MESSAGE

代表の声

代表取締役社長 弓削 高志

私たちは、世界に誇る Honda 製品を扱うことに自信を持って仕事をしています。そして、地域において存在感のある会社でありたいと思っております。お客様から支持されるためには、信頼される対応力が必要です。それらを担うのが、社員一人一人です。そのためには、社員が働き甲斐を感じられる職場環境が重要であると考えています。気遣いや気配り、そして感謝を重視し、個々の成長につなげていきます。



株式会社 ホンダカーズ茂原

〒297-0074  
千葉県茂原市小林 1618-2  
<https://www.hondacars-mobara.co.jp/>  
TEL 0475-27-7600  
FAX 0475-22-7622  
MAIL toyo90.pcb20@honda-auto.ne.jp

設立年 1975年  
資本金 1,000万円  
代表者 代表取締役社長/弓削 高志  
従業員数 48名  
事業内容 自動車販売、修理  
採用実績 2021年4名

企業サイト



所在地



オーダーメイド家具

# 有限会社 松本家具製作所

コウゲンガイシャ マツモトカグセイサクショ

## ABOUT COMPANY

「家具への愛情」で  
お客様のイメージをカタチに

私たちの仕事は「家具への愛情」でお客様のイメージをカタチにすることです。お客様の理想を叶える、世界に一つだけの家具を制作しています。良質な家具は、お客様の住空間を豊かにするだけでなく、喜びや感動を与えられます。物造りの楽しさやおもしろさを感じられるやりがいの大きい仕事です。

## COMPANY'S POINTS

- 1 年齢の垣根を越えたチームワーク**  
家具製作は一人では成り立たない仕事です。そのため、高いチームワークを発揮できる環境づくりに努めています。
- 2 手厚い教育体制**  
社内には幅広い年代と職歴のスタッフがいます。ベテランが若手を丁寧に育てる体制が整っているため、着実に技術を習得できます。
- 3 キャリアアップできる環境**  
一人一人の頑張りが成長がきちんと評価される環境です。リーダーやサブリーダーなどステップを踏んで活躍の場を広げていきます。
- 4 充実した社内イベント**  
新年会や忘年会、BBQなど年間を通してさまざまなイベントを開催しています。思いっきり楽しみながら、同僚との親交を深められます。
- 5 オリジナル家具ならではのやりがい**  
良質なデザイン家具は、お客様の住環境を豊かにする以上の価値を与えられます。お客様の喜びや感動を直に感じられる仕事です。





# SENIOR VOICE

先輩の声



製造

**太田 貴義**

出身校/千葉県立大原高等学校

学 科/普通科



入社

**13**年

どんな仕事をしていますか？

家具の制作や取り付けをしています。キッチンから下駄箱、テレビ台など作るものはさまざまです。少し珍しいものだと、学校のロッカーを作ったこともあります。中でも、格好いいデザインのキッチンを作ることが好きです。

仕事をしていてよかったことは？

自分の仕事が目に見える形で仕上がったときの達成感はやみつきになります。また、チームで働くことも楽しいです。チームで協力して難しい設計をやり遂げたときは、いつも以上の達成感を感じます。

製造

**小高 凌**

出身校/千葉県立大原高等学校

学 科/普通科



入社

**5**年

どんな仕事をしていますか？

図面をもとにパネルソーで部材をカットして、組み立てることが主な仕事です。作って終わりではなく、現場に赴いて完成した家具を取り付けることもあります。

仕事をしていてよかったことは？

工具を扱うスキルは、プライベートでのDIYに活きています。また、武道をやっていたときに培われた体力を活かしているのも嬉しいです。みんなが優しいので気持ちよく仕事できています。

設計

**神 宇哉**

出身校/千葉県立大多喜高等学校

学 科/普通科



入社

**5**年

どんな仕事をしていますか？

お客様のオーダーをもとに、家具の図面を作成しています。使いやすさやデザイン性はもちろんのこと、コストと安全性も考慮しながら作業を進めなければなりません。また、施工する人が見やすい図面になるよう心がけています。

仕事をしていてよかったことは？

珍しいデザインの家具は取り組んでいてとても楽しいです。自分の仕事が評価されて、建築関連の雑誌に掲載されたときは嬉しかったです。

アンテナショップスタッフ

**外山 寧々**

出身校/千葉県立大原高等学校

学 科/総合学科



入社

**2**年

どんな仕事をしていますか？

軽食やスイーツの調理やパートスタッフの管理が主な仕事です。また、InstagramやTikTokの運用もしています。撮影や編集以外にも、自社製品の魅力を伝えるためにライブ配信も行なっています。

仕事をしていてよかったことは？

お客様からの「美味しかった」「気分転換になった」というお声掛けがなにより嬉しいです。責任者としてのプレッシャーはありますが、この仕事を通して得られた経験や知識は多いです。



# MESSAGE

代表の声

代表取締役 **松本 勝一**

当社は創業から半世紀近い歴史がありますが、20代のスタッフが多く、活気のある中で日々技術の向上を目指しています。今後も地元の若者が働ける場所を提供できる会社として、社会に貢献できるよう努めていきます。物造りに興味がある方はもちろん、千葉を盛り上げたいという方も大歓迎です。あなたにお会いできることを楽しみにしています。



Instagram



有限会社 松本家具製作所

〒299-4613  
千葉県いすみ市岬町三門 1840-56  
<http://www.m-kagu.co.jp/>

T E L 0470-87-5114  
F A X 0470-87-3344  
M A I L info@m-kagu.co.jp

設立年 1986年  
資本金 300万円  
代表者 代表取締役/松本 勝一  
従業員数 18名  
事業内容 家具の設計・施工など  
採用実績 2021年1名

企業サイト



所在地



## CATEGORY

事務

営業

接客  
サービス

医療  
福祉

技術  
専門

その他

土木・建築

# 株式会社 緑川組

カブシキガイシャ ミドリカワグミ

## ABOUT COMPANY

公共工事・建築・土木ともにAランク  
ヘーベルハウス指定工事店

千葉県の特級格付けでは建築一式・土木一式ともにAランクの評価で、近年では毎年のように優良建設工事の表彰に選ばれております。また旭化成ホームズ様の指定工事店として、1976年より高品質の住宅の施工を行っており、2021年3月にはお引渡し棟数3,000棟を達成することができました。

## COMPANY'S POINTS

- 1 誇りとやりがいにも満たした仕事**  
私たちの生活には、住居やインフラは無くしてはならないものです。それらを自らの手で作り上げる、誇りとやりがいを感じられる仕事です。
- 2 最新の技術と充実した資機材**  
官公庁や提携企業のご指導のもと、最新の技術を積極的に取り入れています。高品質で素早い施工ができるよう、資機材も充実させています。
- 3 充実した資格取得サポート制度**  
資格取得にかかる費用を負担したり研修を実施したりしています。もちろん、取得後には待遇考慮もスキルアップできる環境が整っています。
- 4 気さくで親しみやすい先輩たち**  
気さくで親しみやすい先輩ばかりの職場です。互いを尊重して、みんなが気持ちよく働ける環境づくりに努めています。
- 5 豊富なイベントで社員交流**  
ソフトボール大会やBBQなど大小さまざまなイベントを実施しています。ともに働く仲間との親睦を深められます。

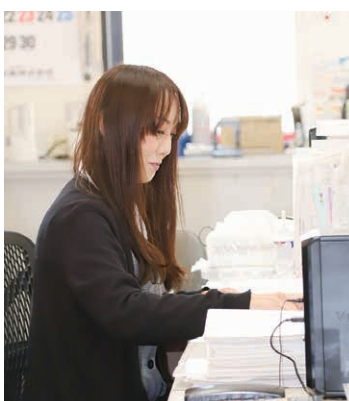

# SENIOR VOICE

先輩の声



建築部 現場管理  
市原 有基

出身校/現 千葉県立茂原樟陽高等学校  
学 科/建設科



入社

26年

どんな仕事をしていますか？

ヘーベルハウス指定工事店として、現場監督を担当しています。旭化成の方や協力会社の職人さんとの打ち合わせ、安全に作業ができるよう現場管理、工期に間に合うよう日程調整、他にも材料の手配などを行います。

仕事をしていたよかったことは？

お客様の喜びいっぱい表情を見ると、心の底から嬉しです。ものづくりの楽しさと、仕事のやりがいを感じます。また、名誉ある「ヘーベルハウスお客さまGS評価賞」を受賞できたこともとても嬉しかったです。

建築部 現場管理補助  
藤木 貴弘

出身校/作新学院高等学校  
学 科/総合進学部



入社

1年

どんな仕事をしていますか？

ヘーベルハウス指定工事店として、現場管理の補助をしています。施工箇所の位置出しや、お引渡し前の手直し業務など、現場の補助的な仕事を中心です。先輩に丁寧に教えていただいで、任される仕事が増えました。

仕事をしていたよかったことは？

建築の仕事は全くの未経験でしたが、少しずつ職人さんと旭化成の監督の方々とも打ち解けてきました。さまざまな講習にも参加させていただき、足場や玉掛けの資格も取らせてもらっています。

土木部 土木作業  
齋藤 憲司

出身校/現 神奈川県立藤沢総合高等学校  
学 科/普通科



入社

20年

どんな仕事をしていますか？

道路を造ったり、資材を運搬したり、河川の護岸を造るために土砂を掘削したりしています。もちろん、クレーンやロードローラーなどを使った大掛かりな重機作業もあります。

仕事をしていたよかったことは？

工期に間に合わせることは簡単ではないので、当然辛いこともあります。だからこそ、一致団結して現場が完成したときには、なにものにも代えがたい喜びを味わえます。みんなで外仕事をする爽快感もあってやりがい満載です。

土木部 土木作業  
鶴岡 将吾

出身校/横芝敬愛高等学校  
学 科/普通科



入社

5年

どんな仕事をしていますか？

主に土木工事を担当していて、今は河川工事でブロック積みを行なっています。生コン打設やバックホウの運転など、日々やれる仕事が増えてきていることを実感しています。一通りの重機や機械を操作できるようになりました。

仕事をしていたよかったことは？

現場を着々と進めていく中で、毎日大変なこともあります。きれいに仕上がって完成を迎えたときは、この上ない達成感と喜びを感じることが出来ます。また、会社の支援のもと、積極的に資格を取ることができています。



# MESSAGE

代表の声

代表取締役 緑川 三千雄

高い技術力の緑川組で、技術者としての第一歩を踏み出しませんか？ものづくりの仕事は、何かのスキルを持っていないと就職先を見つけることが難しくなります。身に付けた技術は一生ものです。手に職を付ければ人から頼られて、学歴に依存せずに、リストラを恐れずに、一生楽しく誇りを持って仕事と向き合ってください。さあ10年後の自分のため、仕事に選ばれるのではなく、仕事を選びましょう。



ブログで  
わかる  
企業の日常



株式会社 緑川組  
〒299-4104  
千葉県茂原市南吉田 3644-1  
<https://midorikawagumi.co.jp/>  
TEL 0475-34-8311  
FAX 0475-34-7331  
MAIL [kataoka@midorikawagumi.co.jp](mailto:kataoka@midorikawagumi.co.jp)

設立年 1931年  
資本金 2,240万円  
代表者 代表取締役/緑川 三千雄  
従業員数 28名  
事業内容 総合建築業  
採用実績 2022年2名

企業サイト



所在地



## CATEGORY

事務

営業

接客  
サービス

医療  
福祉

技術  
専門

その他

## 建設業

# 株式会社 山崎組

カブシキガイシャ ヤマザキグミ

## ABOUT COMPANY

### 地域と共に、信頼と絆を深める

創業以来、地域と共に歩み、育てられ、信頼と絆を深めてまいりました。郷土の美化と環境保全に取り組み、安心安全に生活できる環境整備に寄与することが一つの責務と考えています。「次の100年を創り出す」ために仕事に関わる全ての人たちへの感謝を忘れず、一つ一つの仕事を誠実にこなしています。

## COMPANY'S POINTS

- 1 総合建設業としての長い社歴**  
初代開業から100年以上にわたり、地元地域に支えられながら建築設計・土木工事・建築工事と多岐にわたって事業に取り組んでいます。
- 2 仲のよい職場環境**  
高卒新入社員から60代まで幅広い年齢層が働いています。現場は真剣勝負ですが、休憩時間中は笑顔が絶えない職場です。
- 3 手厚い資格取得支援**  
知識や作業範囲を広げるため、現場作業で必要となる資格取得を積極的にサポート。欲しい資格を相談しやすい環境づくりに力を入れています。
- 4 残業時間が少ない**  
仕事を効率的に進めるため、準備や段取りを大切にしています。そのため、残業時間が少なく、各々が自分の時間を楽しむことができます。
- 5 キャリアアップへの取り組み**  
建築設計・土木工事・建築工事など幅広い分野に挑戦できるとともに、その中から自分に合ったキャリア構築ができるよう支援しています。



# SENIOR VOICE

先輩の声

入社

# 2年

工事部 岩村 一樹

出身校 / 千葉県立茂原樟陽高等学校  
学 科 / 土木造園科

どんな仕事をしていますか？

土木や外構整備などの工事を行なっています。ショベルカーで穴を掘ったり、クレーンで重いものを運んだり、コンクリートを流し込んだり、現場によって作業内容はさまざまで、毎日頭をフル回転させています。

仕事をしていてよかったことは？

工事が無事に完了したときに、達成感を感じられることです。特に、川の堤防造りや補修工事は大きい現場になることが多く、できあがったところを見るとより嬉しい気持ちになります。



# MESSAGE

代表の声

代表取締役 山崎 忠一

同級生に囲まれた学校中心の生活から、就職をすると社会の一員としてさまざまな年齢の人たちと一緒に仕事をするようになります。「自分のやりたい仕事は何か」と悩むことも多いと思います。今できることを大切に、そして確実に行うことで、きっと悩みも解決できるはず。成功も失敗も自分が成長するために必要です。自分の仕事を他の人に自信を持って話すことができるよう、成長を期待しています。



株式会社 山崎組

〒299-4123  
千葉県茂原市下太田 1183-2  
<https://g-yamazaki.co.jp/index.html>  
TEL 0475-34-1211  
FAX 0475-34-5048  
MAIL [yamazaki-gumi@g-yamazaki.co.jp](mailto:yamazaki-gumi@g-yamazaki.co.jp)

設立年 1985年  
資本金 2,000万円  
代表者 代表取締役 / 山崎 忠一  
従業員数 22名  
事業内容 総合建設業 (土木・建築)  
採用実績 2022年2名

企業サイト



所在地



ビルメンテナンス業

三栄メンテナンス  
株式会社

サンエイメンテナンス カブシキガイシャ

## ABOUT COMPANY

お客様、会社と社員、そして地域  
3つの繁栄のために

お客様が主体業務に専念できるようなベストパートナーを目指すこと。性別、年齢、国籍を問わない公平で安定した雇用環境を創出すること。地域と成田空港の橋渡しとなり、暮らしやすい街づくりに貢献すること。私たちは、これら3つの達成と繁栄を目指して、心血を注いで取り組んでいます。

## COMPANY'S POINTS

## 1 創立 51 年の安定企業

成田空港や官公庁、ゴルフ場などの清掃業務を中心にビルメンテナンスを行なっています。長年にわたりランドマークの保守に携わる安定企業です。

## 2 「成田空港温泉 空の湯」を運営

2019年12月に温浴施設「成田空港温泉 空の湯」を開業。地域の皆さまと成田空港をつなぐスパリゾートとして、毎日賑わっています。

## 3 地域のスポーツライフ推進に貢献

「空の湯」に付随して「自転車処 空輪」「エニタイムフィットネス成田空港店」も運営。気軽にスポーツを楽しめるサービスをご提供しています。

## 4 充実の福利厚生

空の湯への社員優待や、永く働いてくれた社員、活躍してくれた社員を対象に表彰制度を設けています。誕生日にはバースデーカードも進呈しています。

## 5 全額会社負担で国家資格を取得可能

会社が認めたさまざまな資格の取得を支援。興味のある資格を選んで取得することが可能です。もちろん、受験や講習の費用は会社が全額負担します。



# SENIOR VOICE

先輩の声



業務部 配送業務

出身校/横芝敬愛高等学校

並木 捷

学 科/普通科



入社

4年

どんな仕事をしていますか？

ドライバー担当が近隣の拠点倉庫から商品（酒、化粧品、食品など）を載せた台車をトラックに積み込み、成田空港第1～3ターミナルに運搬します。配送担当が台車を荷受けて、成田空港内の各売店に配達しています。

仕事をしてよかったことは？

重い荷物を運ぶ仕事で、一日の運動量がとても多いので体重管理が簡単です。私もコロナ禍に果ごもりした影響で10キロも太ってしまいましたが、今では10キロ痩せてすっかり元通りです。

業務部

出身校/千葉県立多古高等学校

石井 悠美

学 科/生産流通科



入社

3年

どんな仕事をしていますか？

清掃現場の管理をしています。スタッフのモチベーションや作業の進捗に気を配りながら、自分自身がスタッフの代わりに作業することも。その傍ら、以前在籍していた「空の湯」の臨時スタッフとしてフロントに立っています。

仕事をしてよかったことは？

入社するまでは掃除が得意ではなかったのですが、新しいことを知る楽しさもあり、今では清掃に関する専門的な知識が身に付きました。業務について悩みを抱えたときは、上司が親身になってアドバイスしてくれるので心強いです。

持幹部

出身校/千葉県立多古高等学校

椎名 孝明

学 科/普通科



入社

5年

どんな仕事をしていますか？

病院や老人ホーム、道の駅の床清掃やワックスかけ、その他には衛生陶器やガラス、フィルターの清掃など、さまざまな現場の清掃に携わっています。現場ごとに使用する機材や洗剤が異なるため、清掃について幅広い知識が必要です。

仕事をしてよかったことは？

たくさんの現場を経験していくなかで、少しずつ仕事の手順や洗剤の種類などを覚えていくことは楽しくやることがあります。作業を終えて、お客様から「ありがとうございます」とお言葉をいただいたときの達成感は最高です。

空港事業部

出身校/千葉県立佐倉西高等学校

高崎 大暉

学 科/普通科

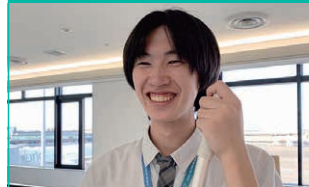

入社

3年

どんな仕事をしていますか？

成田国際空港にある立入制限エリア内の清掃が私の業務です。床などに散らばっている塵やホコリを除去したり、ガラスについた手垢を拭き取ったりと、建物を利用する皆さまにとって快適な空間を提供する仕事をしています。

仕事をしてよかったことは？

空港内の作業では常に周囲を観察し、不測の事態にも対応する必要があります。そのため、日常清掃のなかで危険予知が身に付き、もしかしらという状況に備えて、臨機応変に対応することができるようになりました。



# MESSAGE

代表の声

代表取締役社長 萩原 康宏

当社は総合ビルメンテナンス業として51年目を迎えた地元企業です。成田空港を中心としてゴルフ場、病院、ホテル、千葉や都市でも頑張っています。業種も清掃だけでなく、ビルの設備保守や警備業務、空港免税エリアでのロジスティック業務や「成田空港温泉 空の湯」の運営も手掛けています。当社ならあなたの能力を最大限活かせるでしょう。私たちの仲間になりませんか？



三栄メンテナンス 株式会社

〒289-1601  
千葉県山武郡芝山町香山新田 45-4  
<http://www.3am.co.jp/>  
TEL 0479-78-8700  
FAX 0479-78-8710  
MAIL [job@3am.co.jp](mailto:job@3am.co.jp)

設立年 1971年  
資本金 4,500万円  
代表者 代表取締役社長/萩原 康宏  
従業員数 933名  
事業内容 総合ビルメンテナンス業  
採用実績 2022年3名

企業サイト



所在地



## 物流業

## 南総通運 株式会社

ナンソウツウウン カブシキガイシャ

## ABOUT COMPANY

## 物流を通じて社会を豊かにする

「地域社会と共存共栄し、お客様からの信頼を得る」この経営理念を着実に実践し、創立80年を迎えました。次は100年企業を目指してチャレンジしています。ただ「運ぶ」だけではなく「物流を通じて社会を豊かにする」こと。大げさかもしれませんが、南総通運はそんな夢を持って取り組んでいます。

## COMPANY'S POINTS

- 1 県内トップクラスの総合物流企業**  
従業員1,000名以上、所有トラック372台、倉庫の総面積は東京ドーム3.5個分！県内トップクラスの規模で物流サービスをご提供。
- 2 2022年で設立80周年！**  
1942年の設立から地域社会・お客様と共に歩んできました。「物流を通じて社会を豊かにする」を合言葉に100年企業を目指します。
- 3 「地域未来牽引企業」に選定**  
経済産業省により、地域経済への影響力・成長性が見込まれる企業として当社が選定されました。
- 4 地域・地元を大事にする会社**  
従業員の大多数は、千葉で生まれ育った方ばかりです。地元で働きたい、貢献したいという方にピッタリな会社です。
- 5 bayfm ラジオ CM**  
幅広く広告活動を行っていますが、中でもラジオCM「ロゴのうた」は要注目！一度聴いたら頭から離れません。





# SENIOR VOICE

先輩の声



本社 経理課

岡 美夢

出身校/千葉県立東金商業高等学校

学 科/商業科



入社

2年

どんな仕事をしていますか？

主な仕事は2つあります。1つ目は入金処理です。各支店のお客様からの入金を確認して、請求書発行に必要な処理をします。2つ目は支店からの伝票確認です。領収書と伝票が一致しているか、勘定科目は合っているかを見ます。

仕事をしていてよかったことは？

仕事の成果を認められることです。特に電話対応は、最初は出るのしかけるのも緊張していましたが、何度も出るうちに人から「出るのが早い」「明るくていいね」と言ってもらえるようになりました。

東金支店 フォークリフトオペレーター

大塚 圭渡

出身校/明聖高等学校 千葉本校



入社

2年

どんな仕事をしていますか？

製品の検品・出庫作業。倉庫内で食品トレーの入出庫管理や検品などを行っています。倉庫のレイアウトを考案したり、効率よく作業を行うためにはどうしたらよいかを考え仕事をしています。

仕事をしていてよかったことは？

年上の方と仕事をする中で、礼儀などを学んだことは自分の成長にもなりました。また自分で日々取り扱っている商品がスーパーに並んでいるのを見たときはテンションが上がってしまい、つい買ってしまいました。

東金支店 4t ドライバー

林 海斗

出身校/千葉県立東金高等学校

学 科/定時制



入社

3年

どんな仕事をしていますか？

一斗缶を開東県内の各工場へ4t車で運んでいます。県内だと茂原市や船橋市、遠い所だと宇都宮まで運転するので、事故のないよう気を付けて運転しています。

仕事をしていてよかったことは？

少しずつ自分が仕事に慣れて、さまざまな作業を任せられる機会が増えたことは成長したなと思いますし、やりがいを感じます。納品先の方に「いつもありがとう」と声をかけてもらったときは嬉しかったです。

警備

萩原 義典

出身校/茂原北陵高等学校

学 科/普通科 特別進学コース



入社

8年

どんな仕事をしていますか？

2014年から主に施設警備業務の一隊員として、受付業務や夜間巡回を担当していました。その後、事務所の主軸を移し、警備員の教育や現場管理、事務作業などを行なっています。

仕事をしていてよかったことは？

自分なりに楽しさとやりがいを見つけたこと。業務に真面目に取り組み、お客様から信頼や感謝の気持ちを寄せられたことが嬉しかったです。積極的に検定や講習を受講していることも、やりがいにつながっていると思います。



# MESSAGE

代表の声

代表取締役社長 今井 利彦

南総通運は、千葉県を中心とした関東エリアをメインに事業を行う、総合物流企業です。11店舗の内、9店舗が千葉県にあり、地元で安心して働ける会社です。20代・30代で活躍している先輩社員もたくさんいます。当社の目標である「物流を通じて社会を豊かにする」これを実現させるには皆さんの力が必要不可欠です。地元千葉に寄り添いながら100年、200年企業と一緒に目指しましょう。



南総通運 株式会社

〒283-0802  
千葉県東金市東金 582  
<https://www.nanso.co.jp/>

T E L 0475-54-3581  
F A X 0475-54-3586

設立年 1942年  
代表者 代表取締役社長/今井 利彦  
従業員数 1,154名  
事業内容 物流業  
採用実績 2022年6名

企業サイト



所在地



# COURSE WEB

掲載企業の情報をすぐに探せる！

🔍 キーワード検索

簡単検索！どんな企業をお探しですか？



「モノづくりが好きだから製造業を探したい」

「自分の住む地域にはどんな企業があるんだろう」

Search

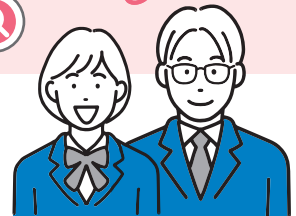

Check

通学中やお昼休みの  
スキマ時間に  
気になる企業を  
スマホでチェック！！

MOBILE  
PHONE



# 企業のPR 動画が見られる！ Youtube チャンネル

公式Youtubeチャンネルに登録して、どんなスタッフが  
どんなお仕事をしているか見てみよう！



**チャンネル登録**  
お願いいたします！



まずは  
QRから  
アクセス！

**COURSE WEB 千葉エリア**

千葉の高校生のための  
地元企業紹介サイト

3rd Anniversary



未経験から

6ヶ月で

Webデザイナーへ!!!



デジタルハリウッドSTUDIO千葉  
オリジナルキャラクター  
「デジチバちゃん」

自宅・外出先で学ぶ

STUDIOで学ぶ

好きなことを好きな時間に。  
好きな場所で自分らしく学ぶ

動画授業でのインプットと課題を  
制作するアウトプットを繰り返して  
確実にスキルを身に付けることが  
できます。



Webデザイナー専攻



6ヶ月でWebデザイナーとして必要なWebデザイン・コーディングのスキルを習得します。実践的なフローからサイトの構築まで学んで、就転職やフリーランスなど、あなたの理想の働き方を実現していきます。

ネット動画  
クリエイター専攻



未経験から最短3ヶ月でスキルを習得！  
動画編集ソフトの使い方や撮影手法、  
さらに企画やマーケティングのスキルまで  
習得できます。企業内研修などでも受講  
可能です。



## STUDIO千葉 3つの魅力

### リアル × オンライン 活発なコミュニティ

業界で日常使われる「Slack」や「Zoom」に加え、オンラインオフィスツール「mycrew」を全国のスクール事業で初めて導入。どこにいてもリアルタイムでトレーナーや STAFF への質問、受講生同士での交流ができます。同じ目標を持つ仲間同士のつながりができる環境で安心して学ぶことができます。

### 学びながらお仕事に チャレンジできる

運営会社である株式会社 さくら印刷は、千葉県茂原市で創業 70 年以上続く老舗の制作会社。地域創生にも力を入れており、県内の自治体や NPO 団体のサイトなど、在校生・卒業生の皆さんとチームでさまざまな実案件に取り組んでいます。

### 少人数制ならではの 安心の 1 on 1 指導

個別トレーニングでは、業界の第一線で活躍する講師やトレーナーが徹底指導。少人数制ならではのライブ授業では“今”業界や現場で求められる知識を、仲間と共にワークショップ形式で学べます。また専任のコーチやキャリアカウンセラーも常駐し、卒業後もしっかりと目標達成のサポートを行います。

## 02



### 卒業生の声

作品をご紹介します!



同じような目標を持ち  
勉強する仲間と出会えました!



6ヶ月のカリキュラムを終え、数々の実績を掲載するポートフォリオを制作。

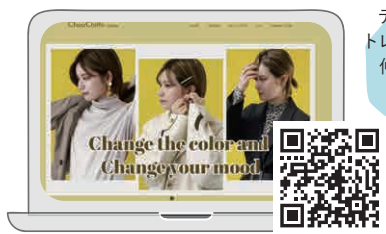

デジチバは温かい雰囲気  
でトレーナーの先生も熱心な  
ので仲間と共に充実した学  
びを得られました!



架空のアパレルブランド「Chou Crutto (シュークルット)」の Web サイト・特集ページを制作。



## デジタルハリウッドSTUDIO千葉

〒260-0015  
千葉県千葉市中央区富士見2-15-1  
ワラビビル7F-B

☎ 0120-302-553

✉ chiba@dhw.co.jp

詳しくは  
こちら



SNSは



#デジチバ  
で検索!





地元のカイシャ、知ってる？



**COURSE 千葉エリア**

公式サイト・SNSはこちら！